MUSIC - UNIVERSITY OF TORONTO
3 1761 06456 806 6

M
235
B73N5
1985
c.1

MUSI

WHEN THIS BOOK WAS CHARGED OUT THE
FOLLOWING PARTS WERE IN THE POCKET:

'Cello	1				

Й. БРАМС

ВОСЕМЬ ПЕСЕН

**Переложение для виолончели
и фортепиано**

M
235
B73N5
1985
c. 1
MUSI

ЛЕНИНГРАД • «МУЗЫКА»

1985

UNIVERSITY OF TORONTO

Presented to the

FACULTY OF MUSIC LIBRARY

by

Sergei Istomin

UNIVERSITY OF TORONTO
FACULTY OF MUSIC
LIBRARY
76324

LIBRARY
SEP 10 1996
UNIVERSITY OF TORONTO

MUSC01-11
1sc+1pt

ВОСЕМЬ ПЕСЕН

Й. БРАМС

ОДИНОЧЕСТВО В ПОЛЕ

Переложение А. НИКИТИНА

Langsam

Violoncello

Piano

p

В оригинале — F dur.

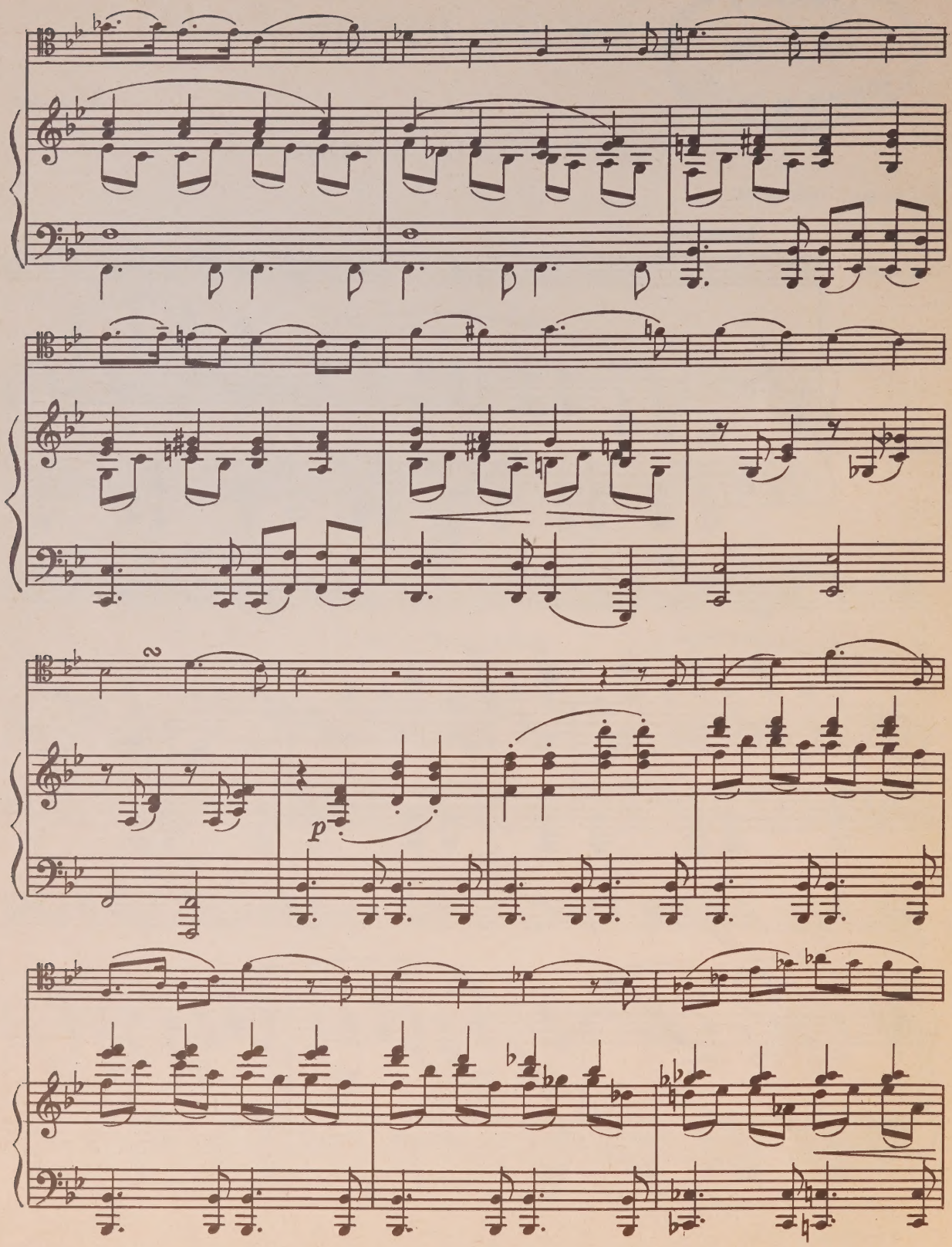
p

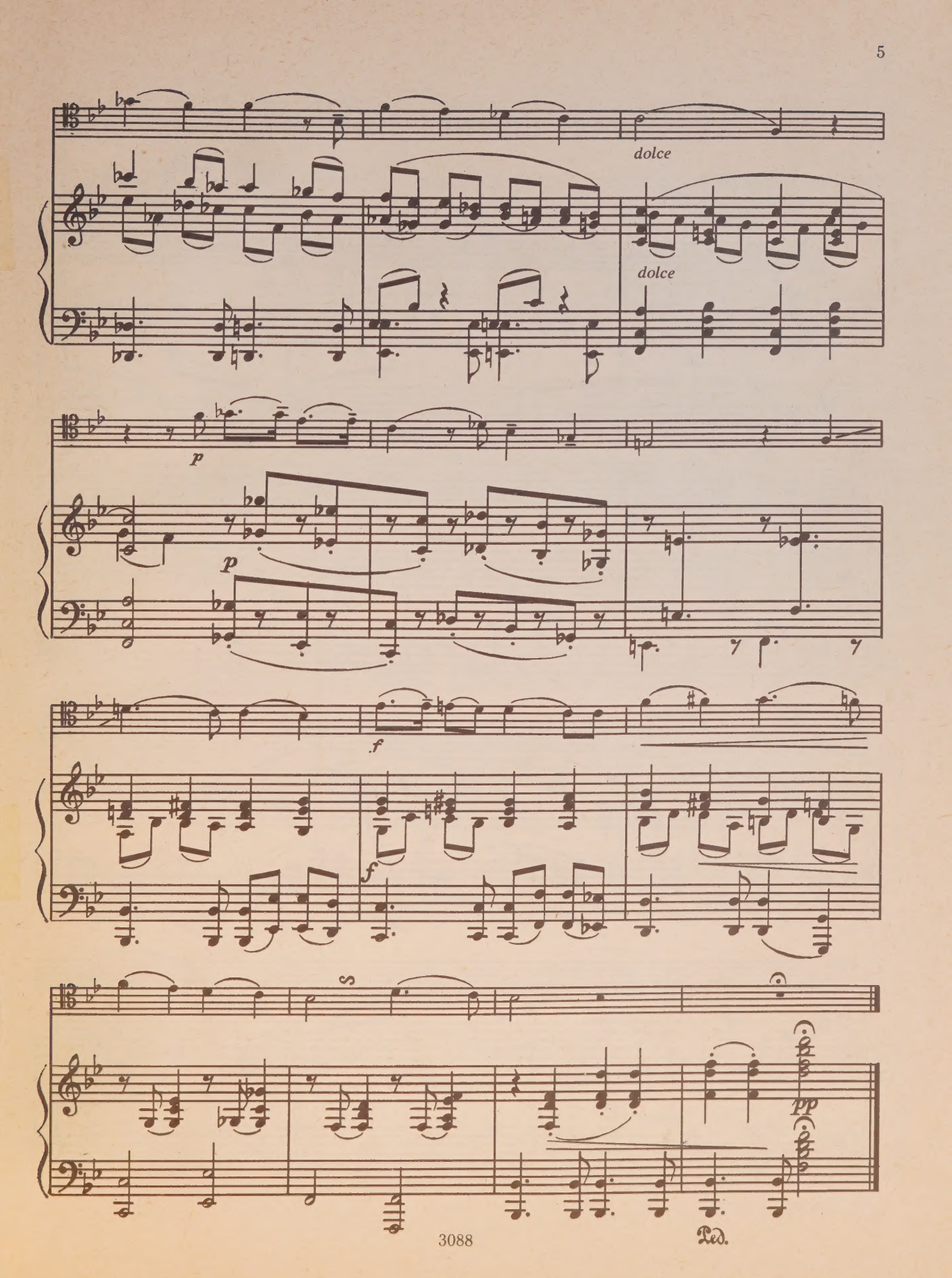
dolce
dolce
p
p
f
f
pp
Ped.

ЗВУЧАТ НЕЖНЕЕ СВИРЕЛИ

Переложение А. НИКИТИНА

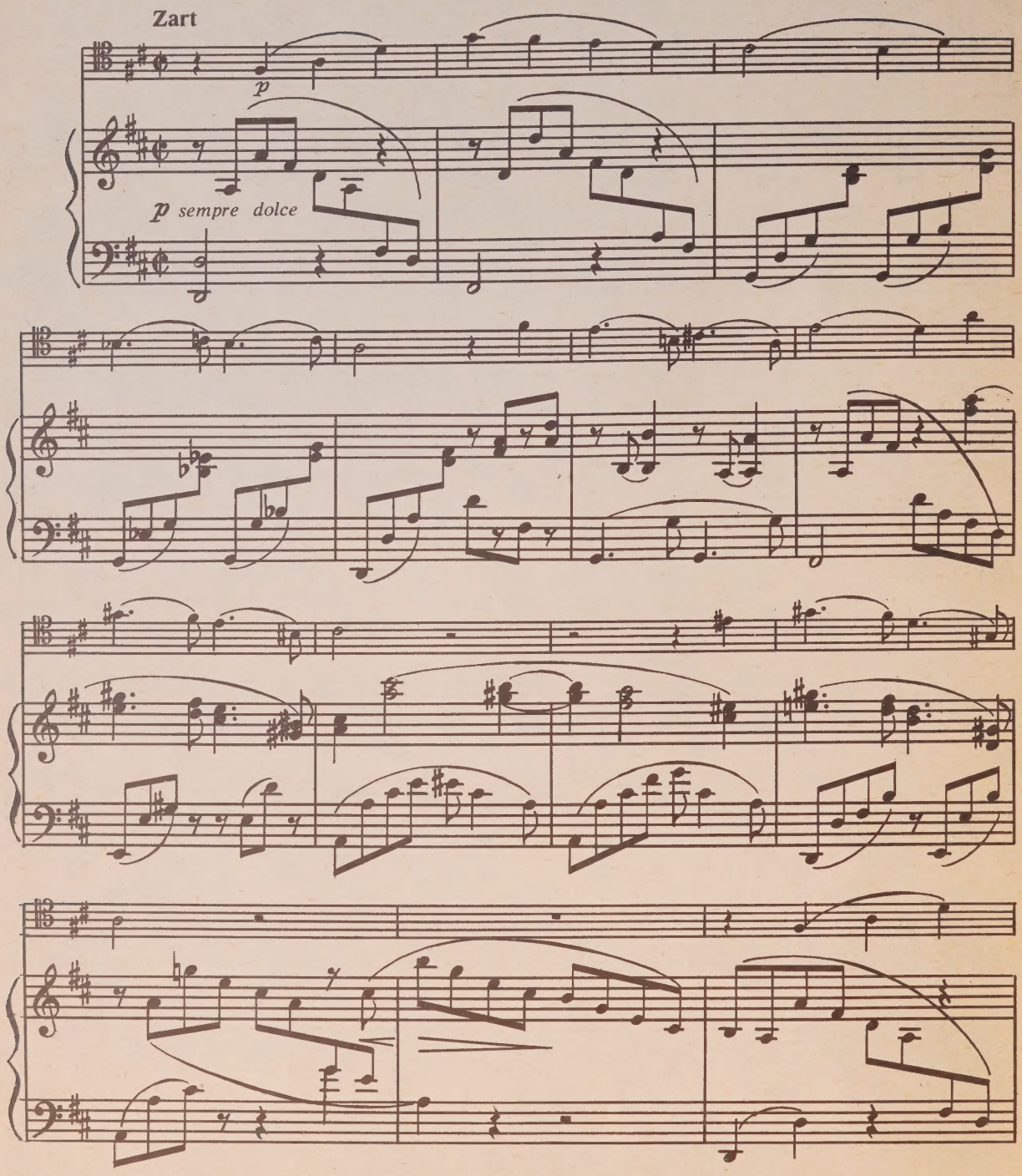

В оригинале — A dur.

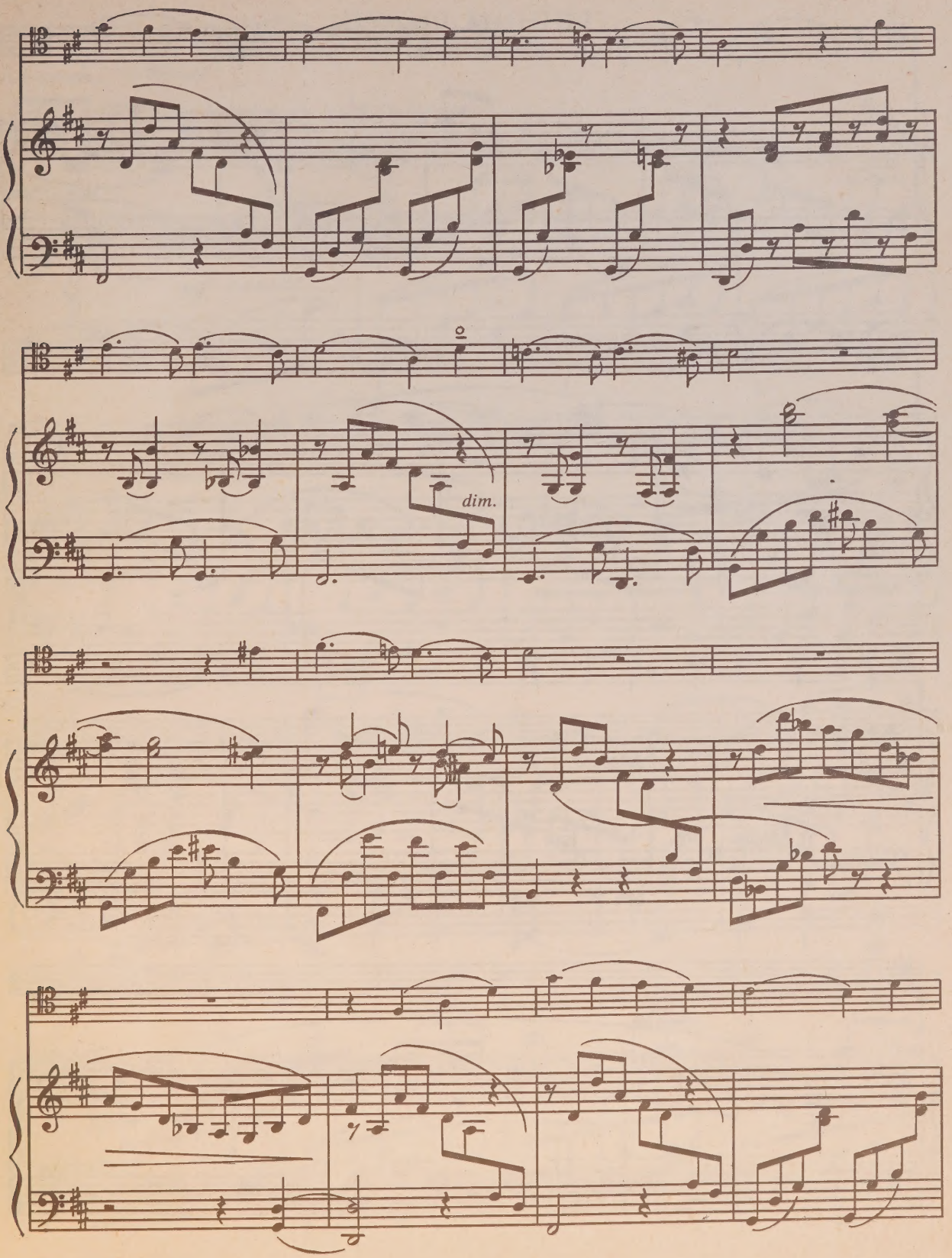
dim.

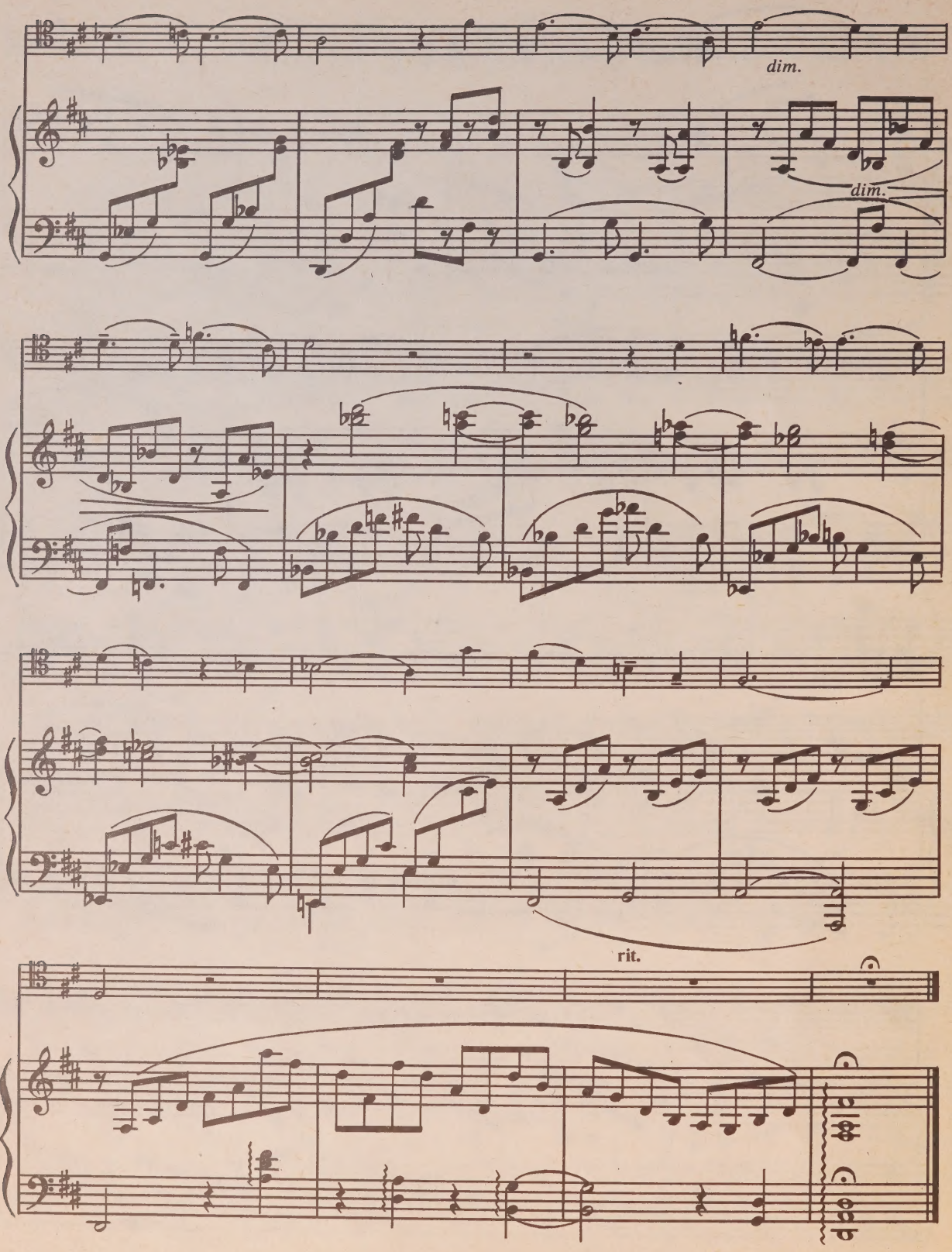
dim.
dim.
rit.

ПЕСНЯ МИННЫ

Переложение А. НИКИТИНА

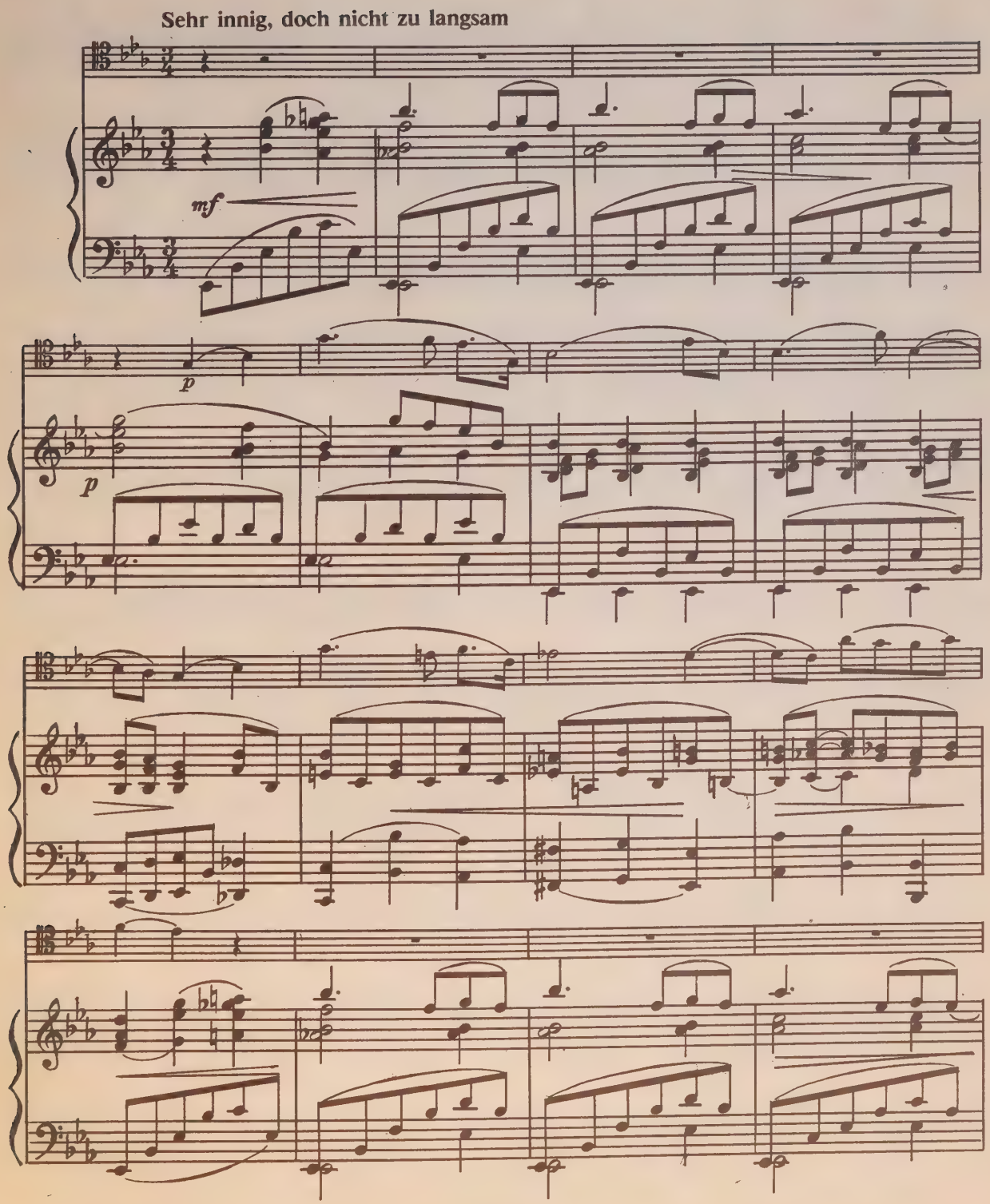

В оригинале — C dur.

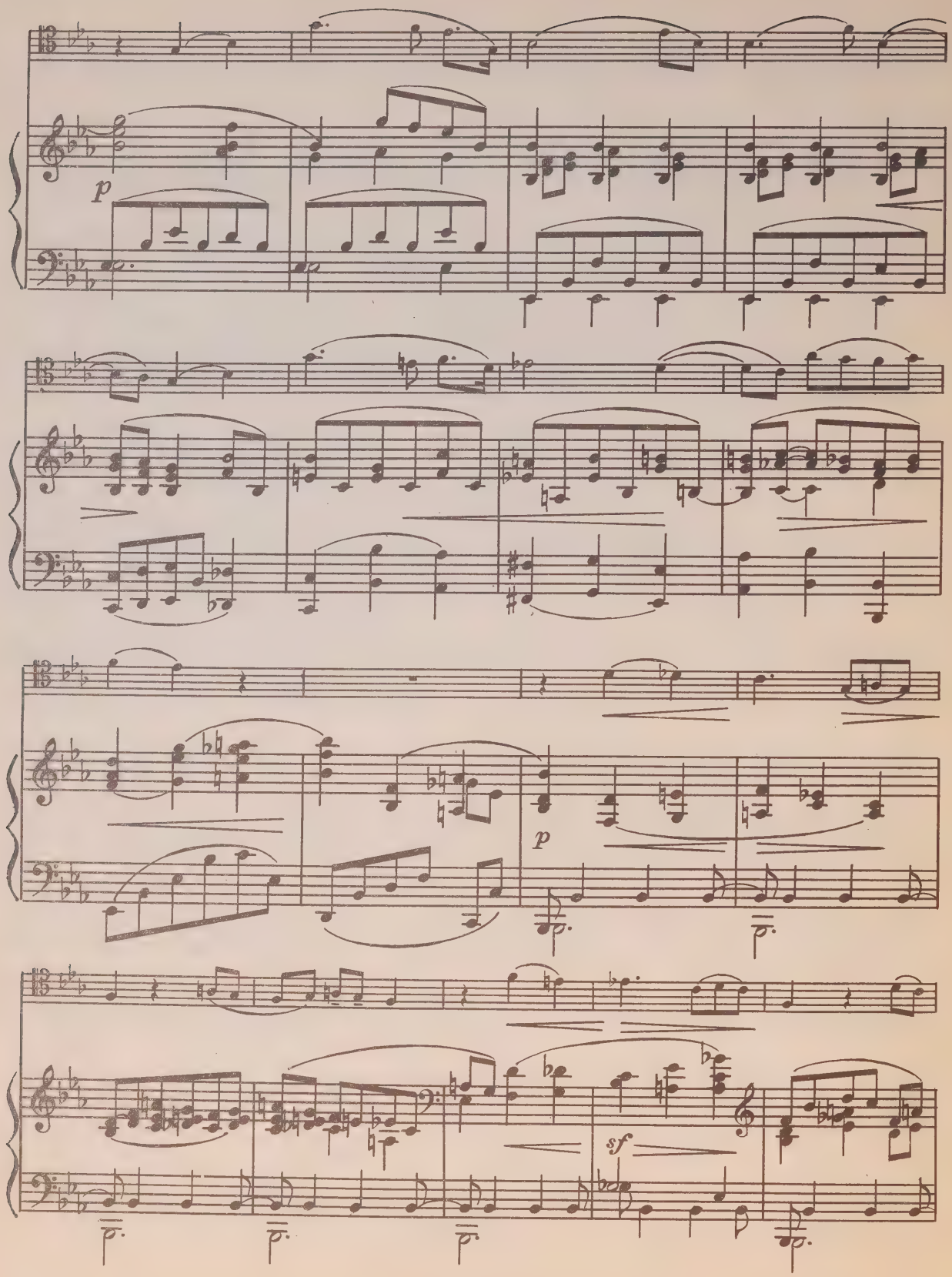
p
p
sf

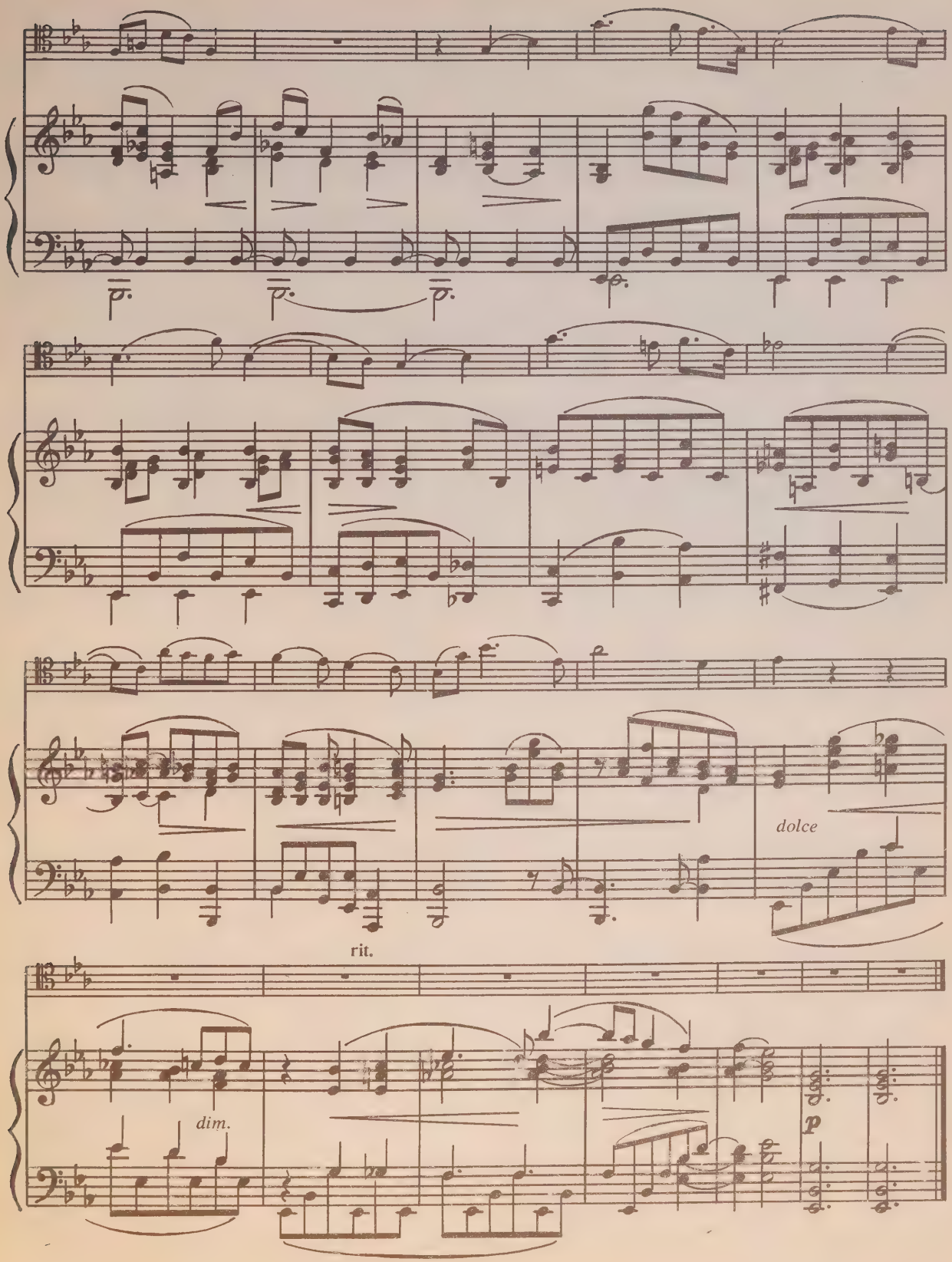
dolce
rit.
dim.
p

ВЕРНОЕ СЕРДЦЕ

Переложение А. НИКИТИНА

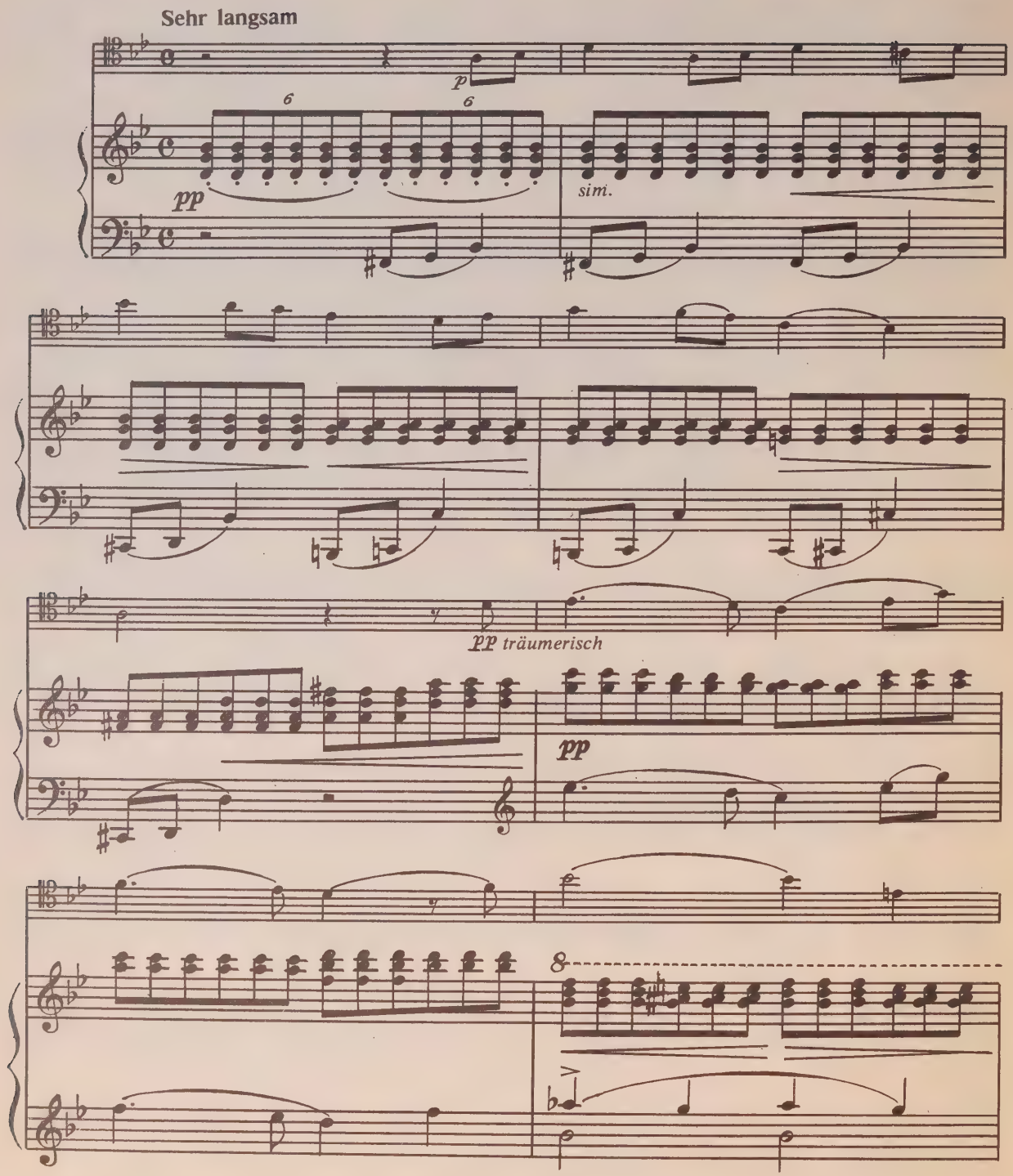

В оригинале — es moll.

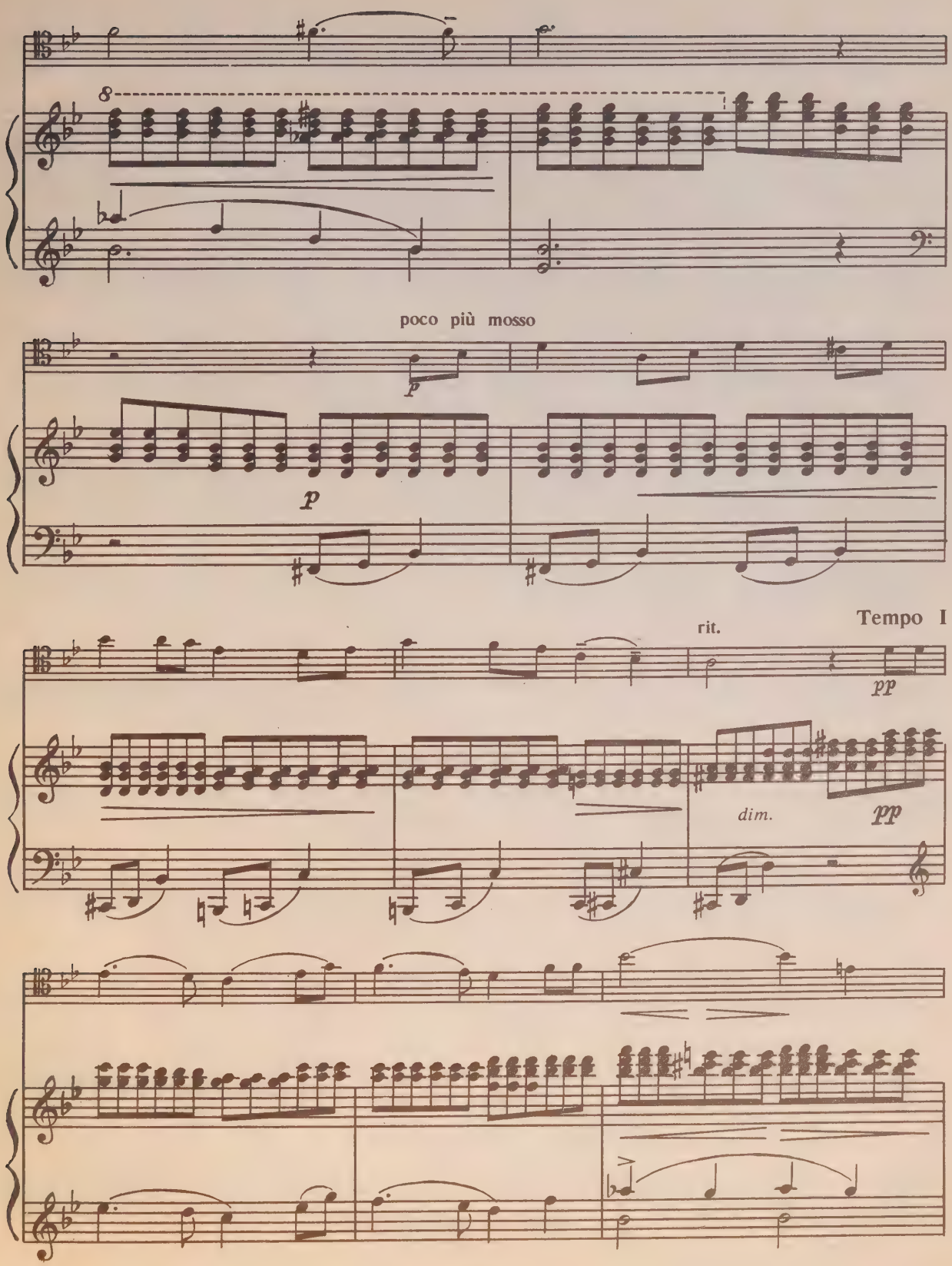
8
poco più mosso
p
p
rit.
Tempo I
pp
dim.
pp

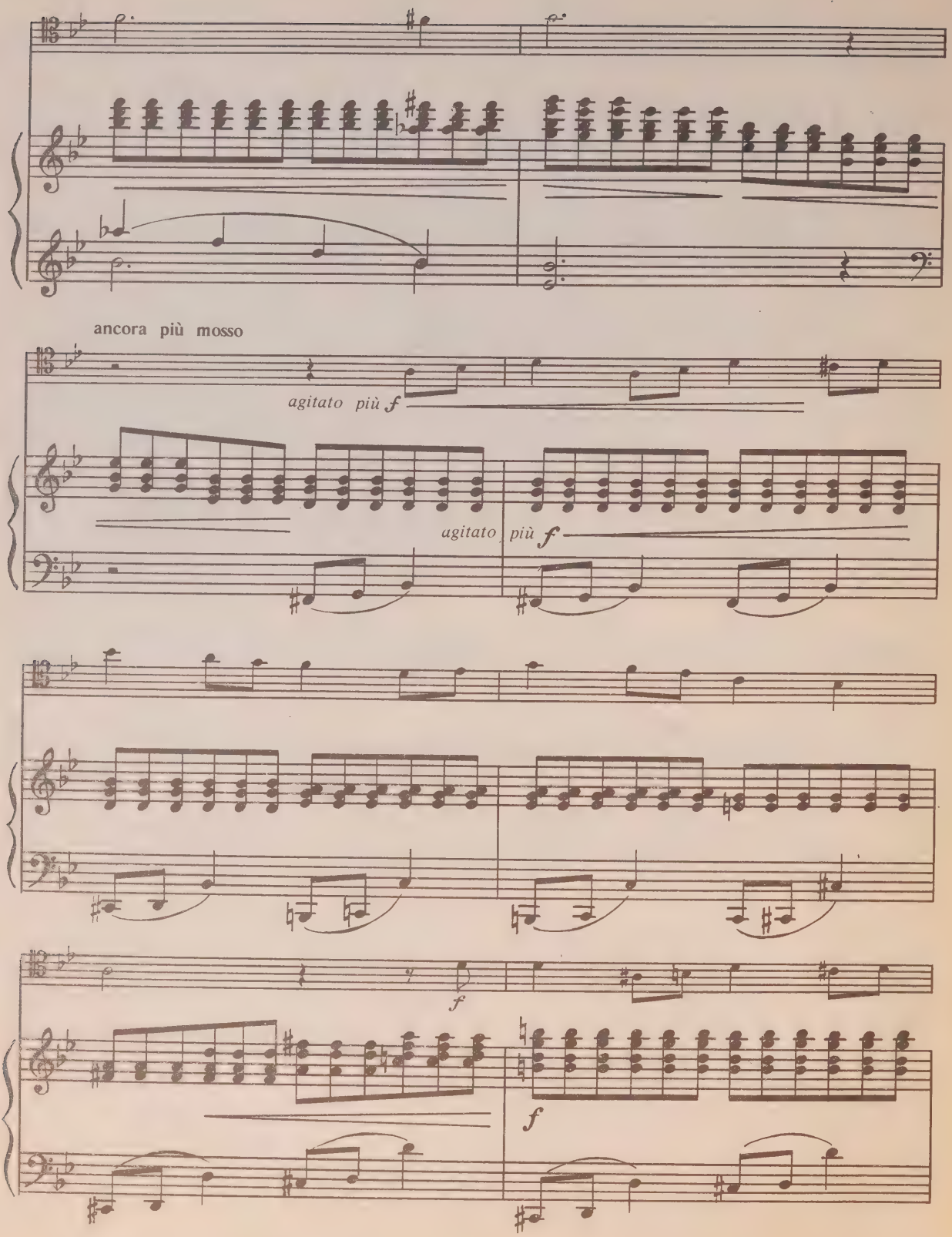
ancora più mosso
agitato più f
agitato più f
f
f

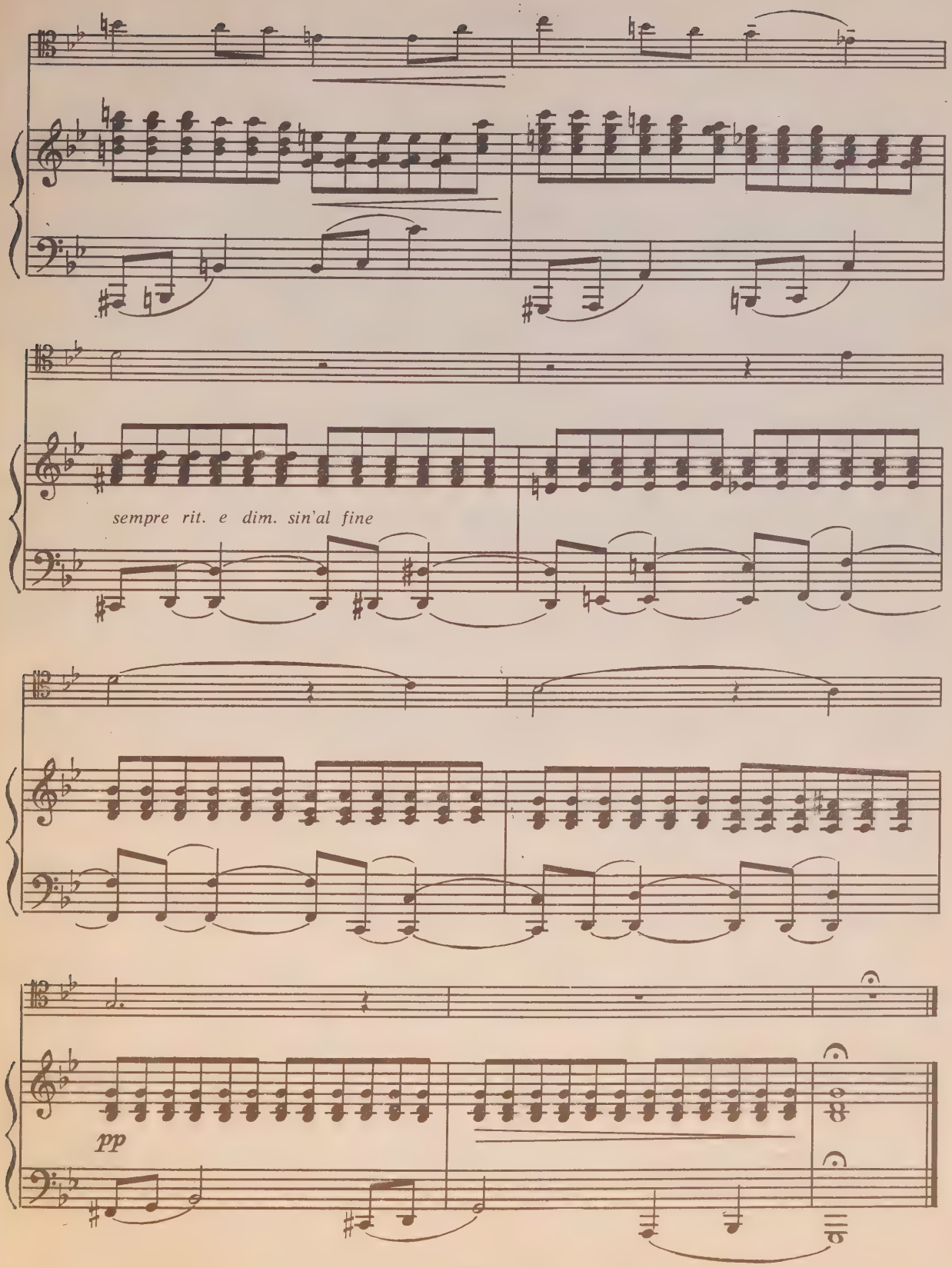
sempre rit. e dim. sin'al fine
pp

КОЛЫБЕЛЬНАЯ ПЕСНЯ

Переложение С. РОЛДУГИНА

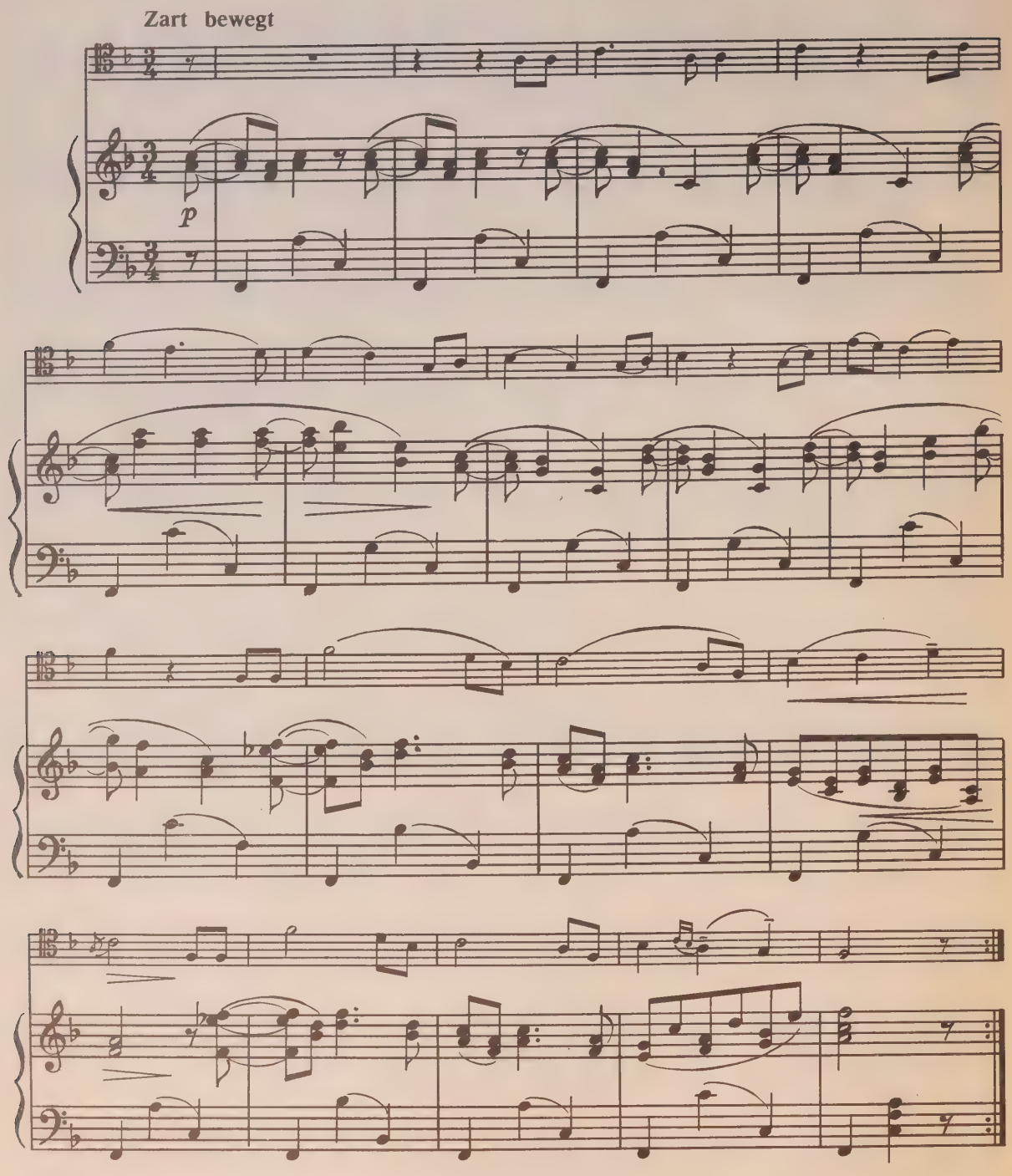

В оригинале - Es dur.

ОДА САФО

Переложение С. РОЛДУГИНА

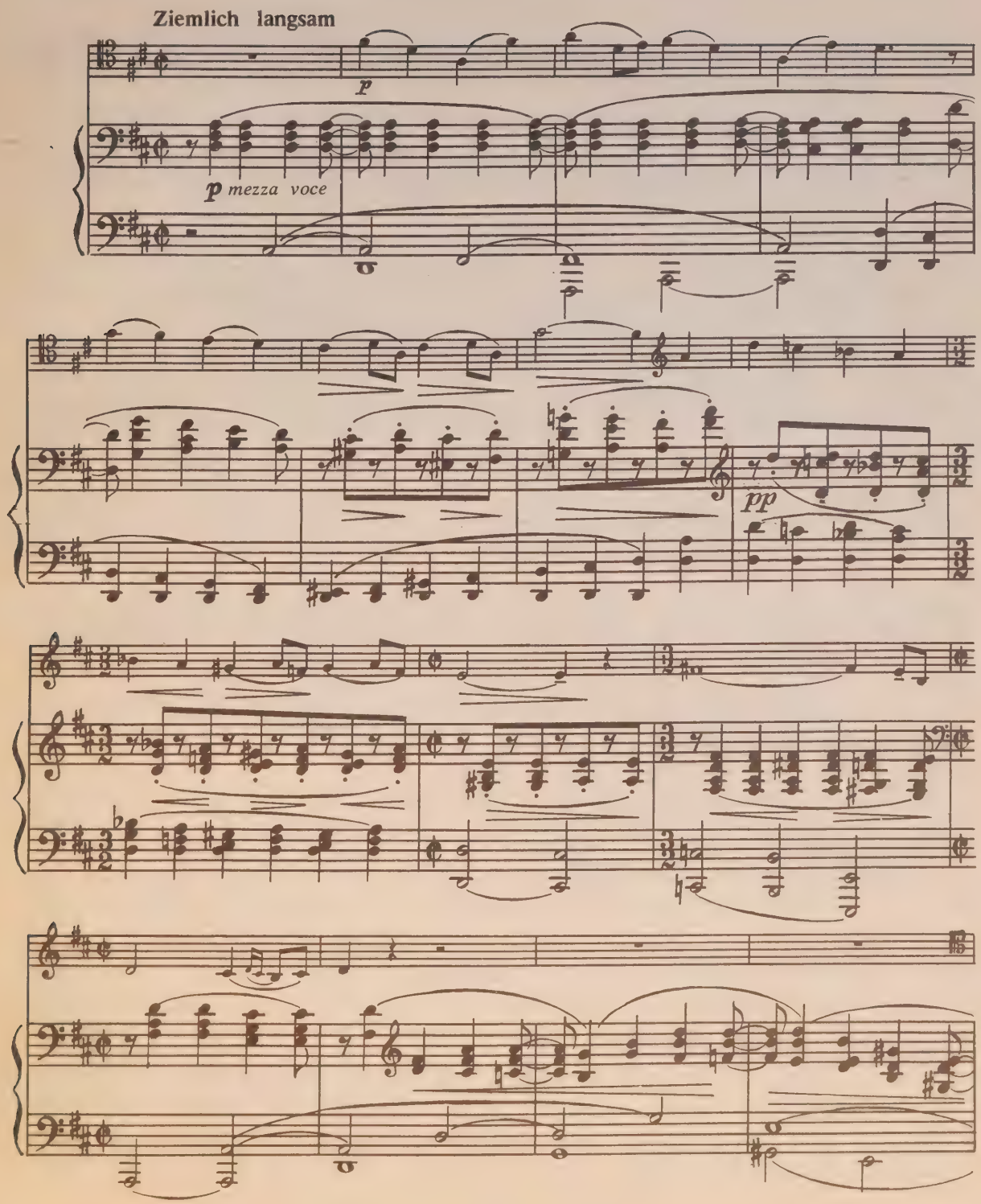

В оригинале - D dur.

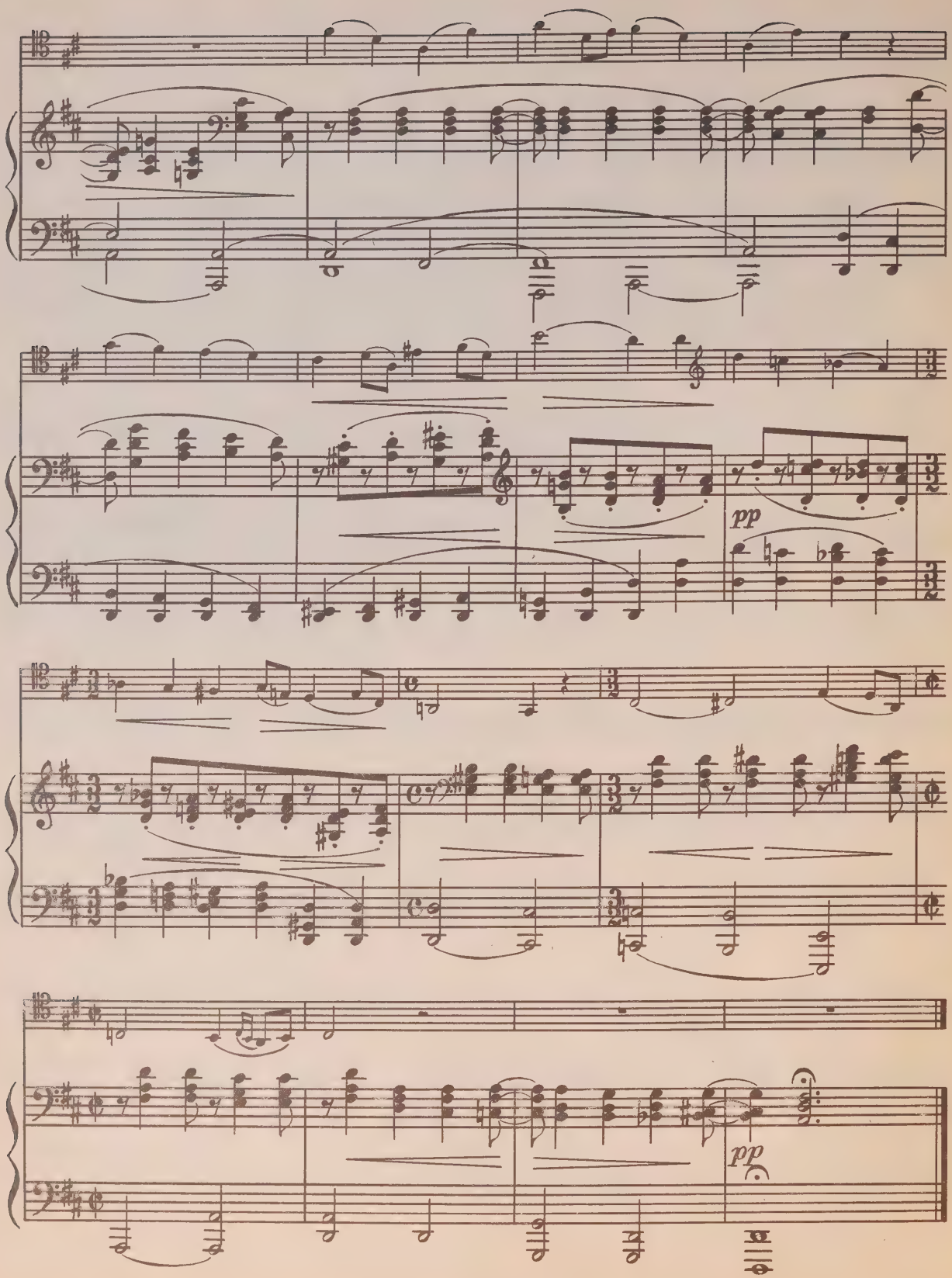
pp
pp

О, ЕСЛИ БЫ Я ЗНАЛ ОБРАТНЫЙ ПУТЬ

Переложение С. РОЛДУГИНА

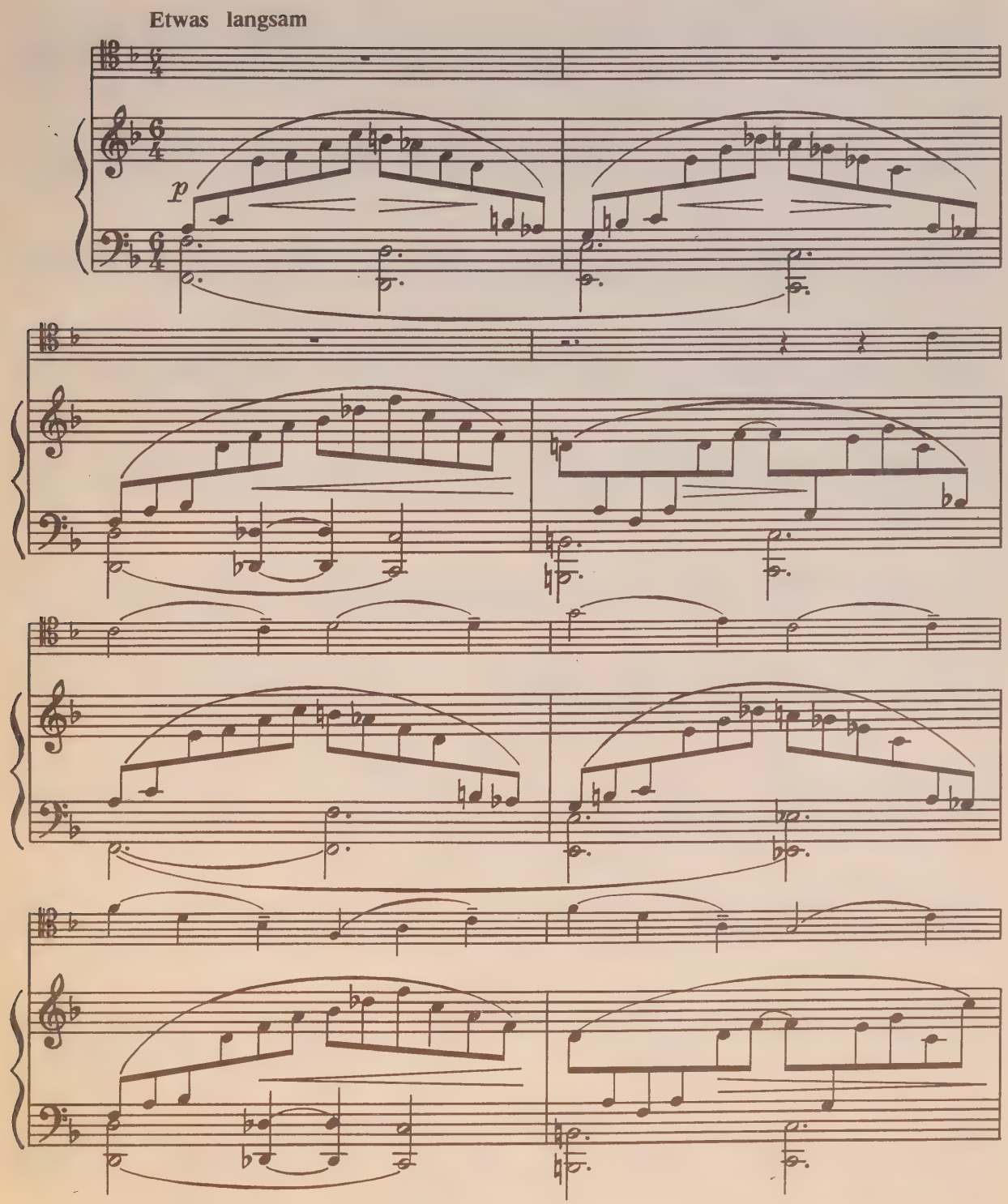

В оригинале — E dur.

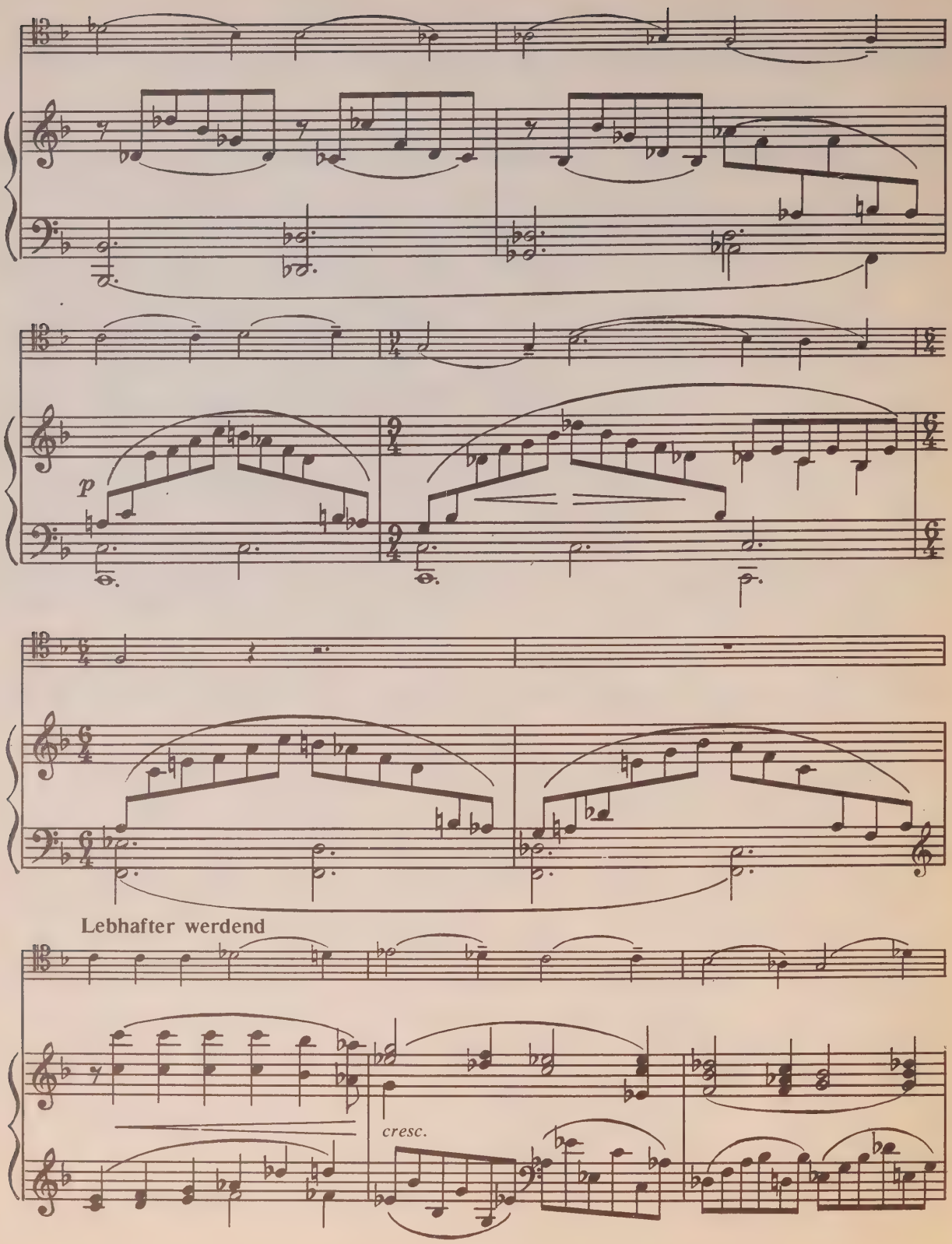
p
Lebhafter werdend
cresc.

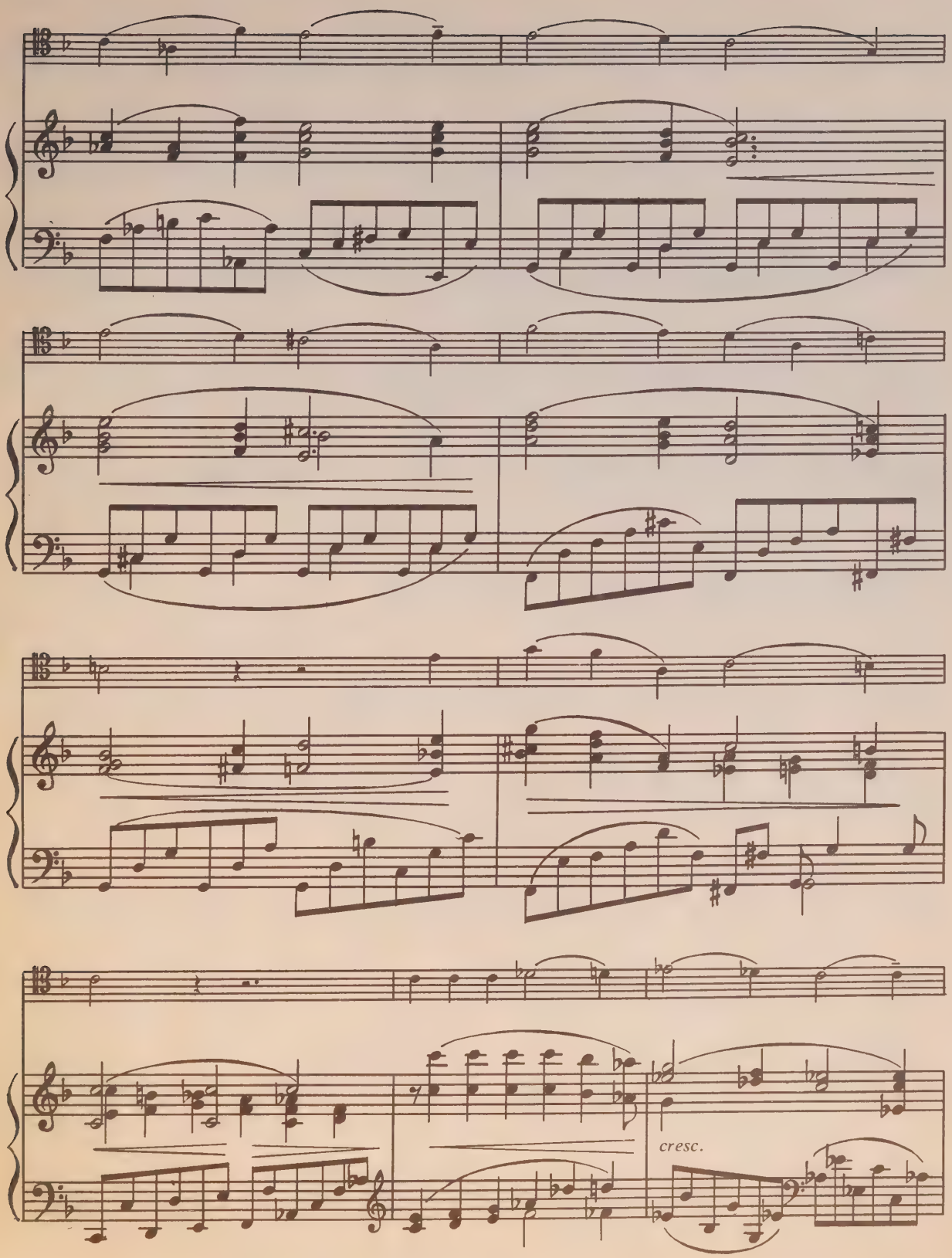
cresc.

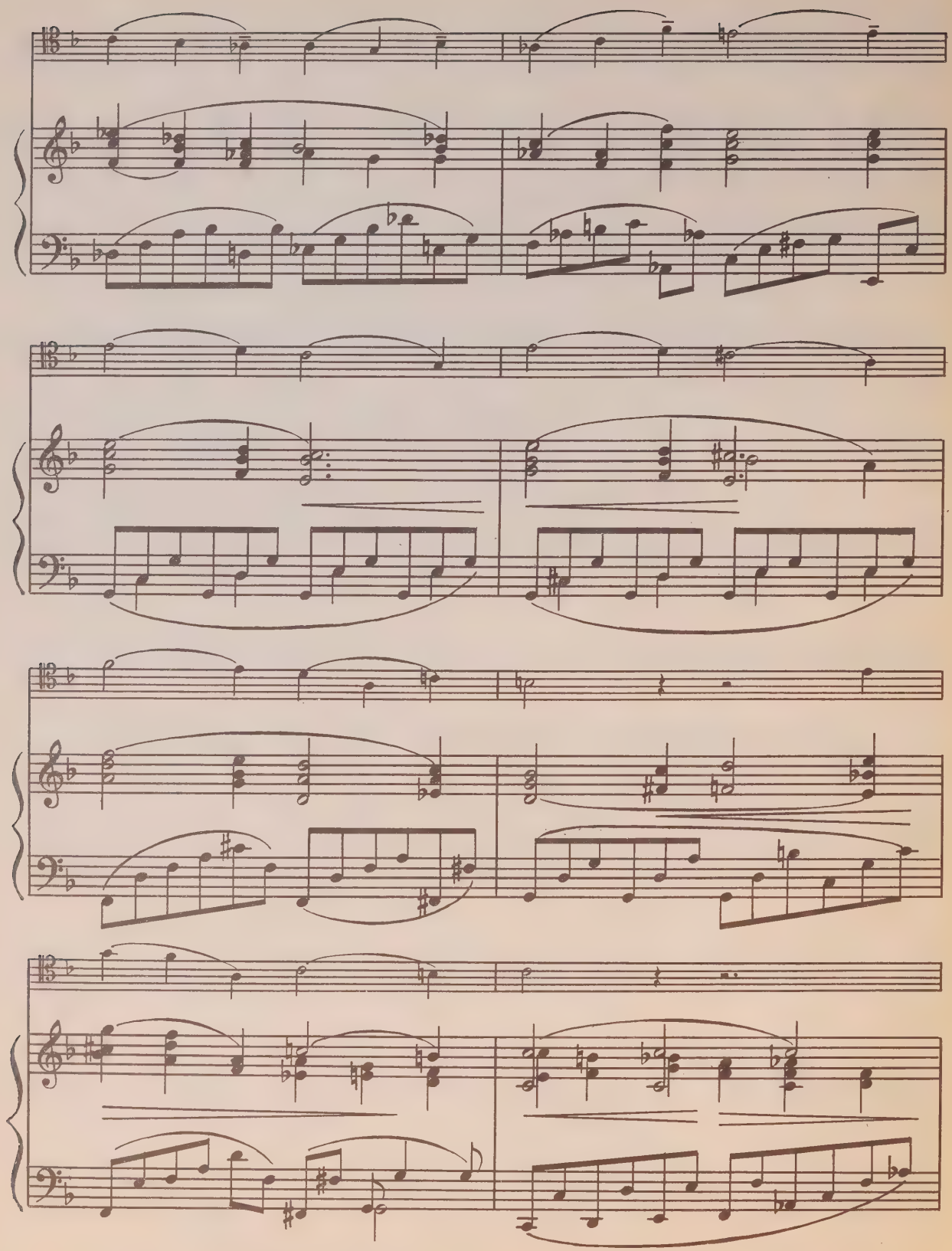

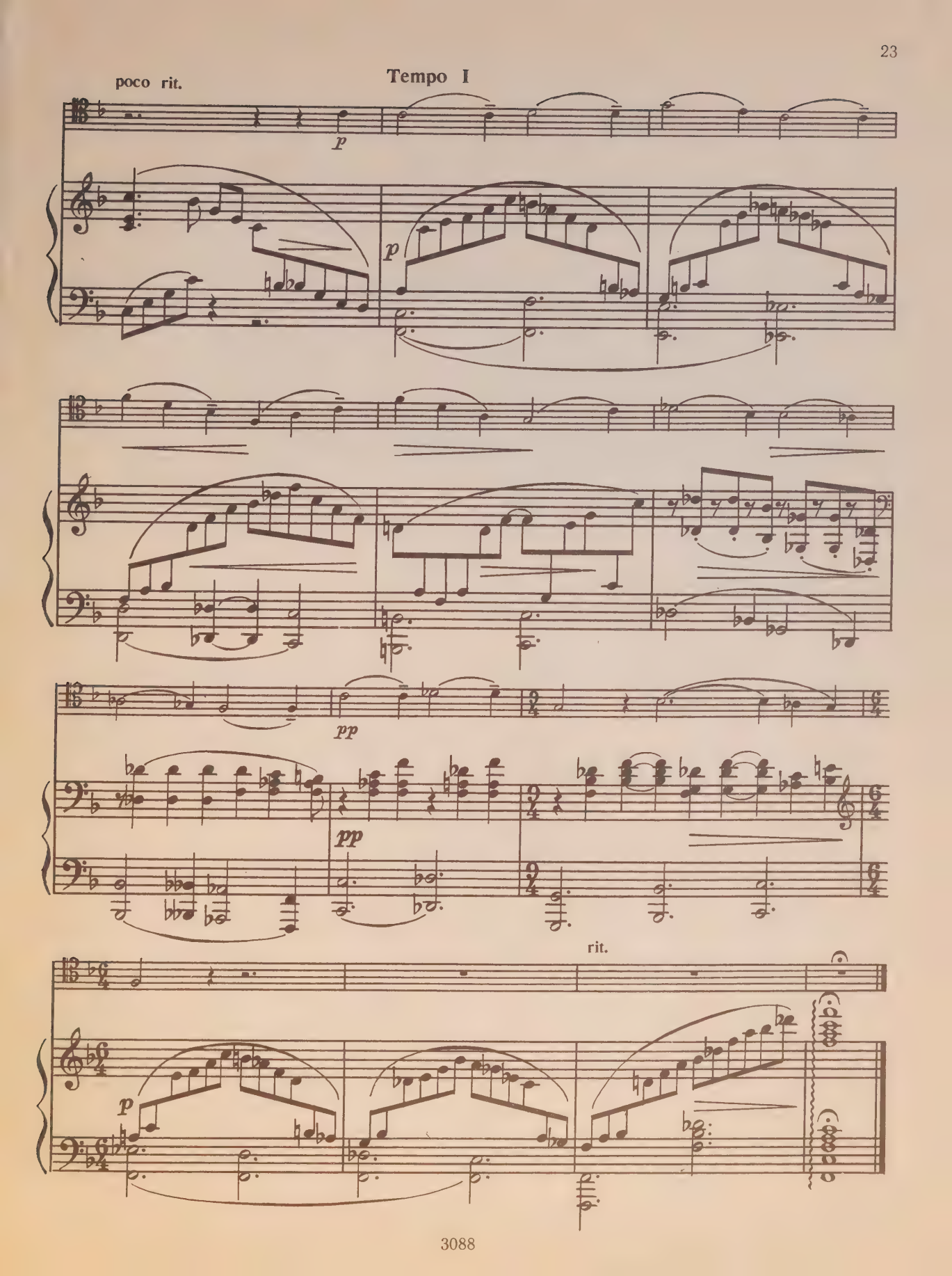
poco rit.
Tempo I
p
p
pp
pp
rit.
p

ОСЕННЕЕ ЧУВСТВО

Переложение С. РОЛДУГИНА

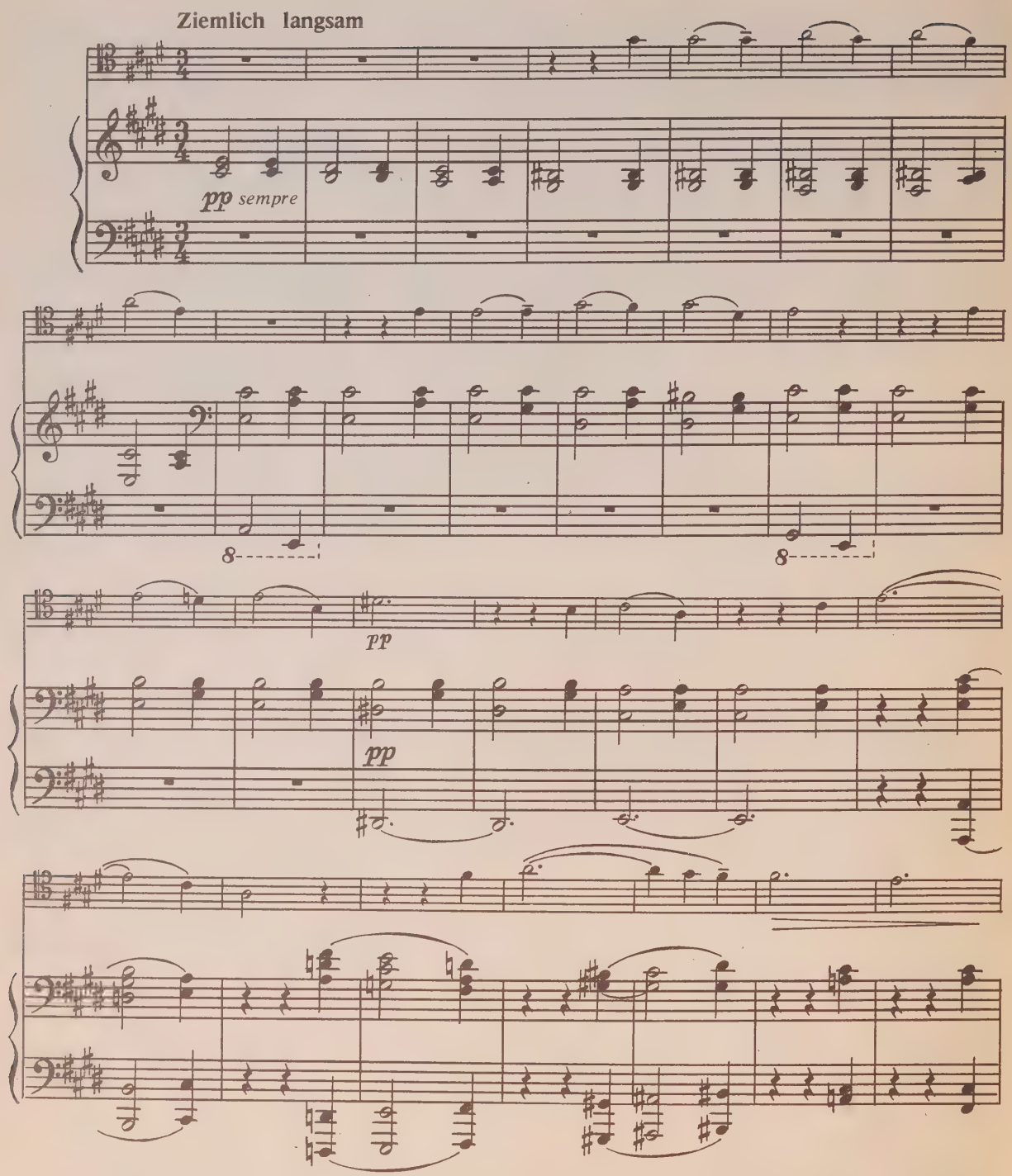

В оригинале — fis moll.

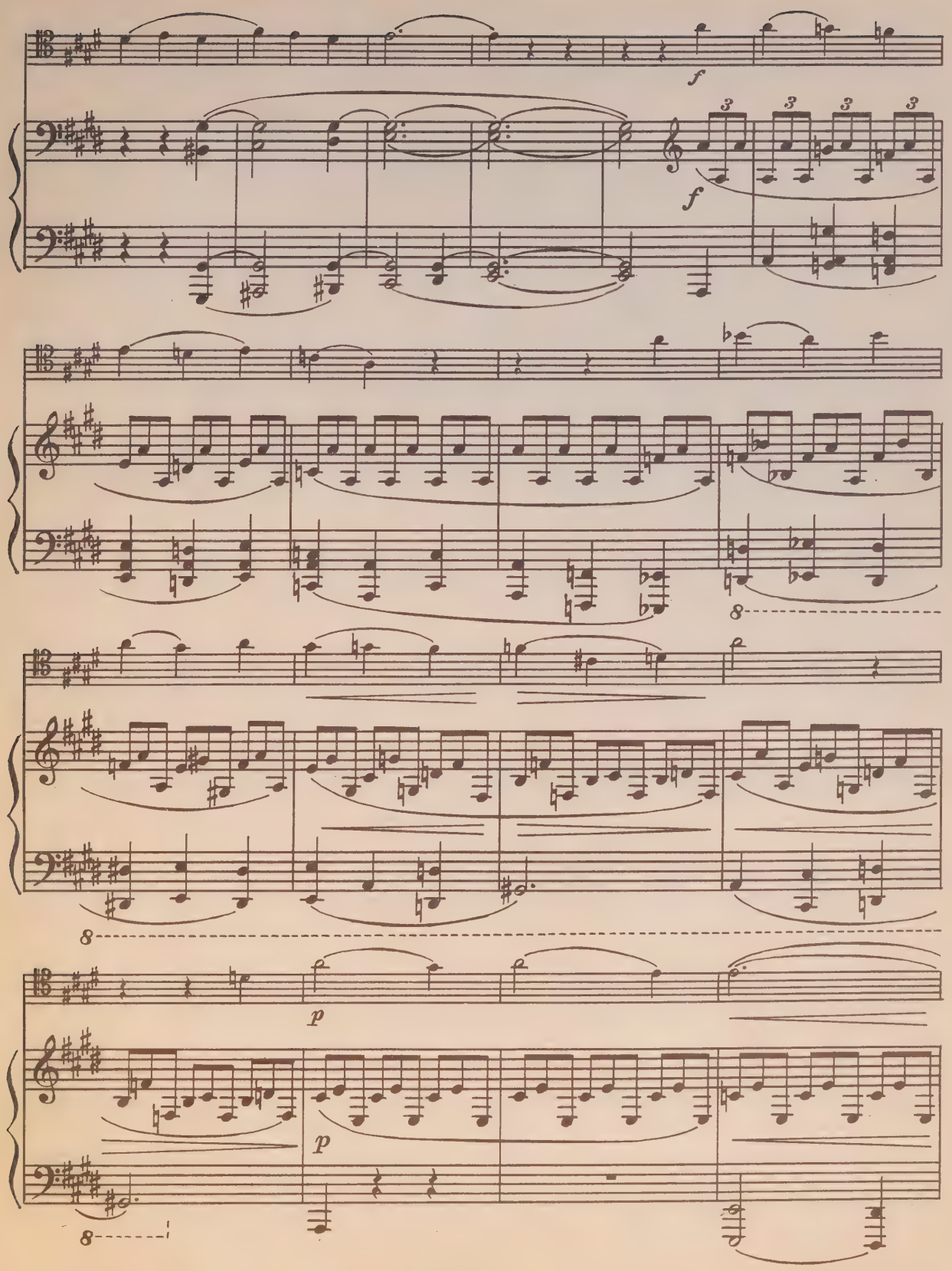
f
f
3
3
3
3
8
8
p
p
8

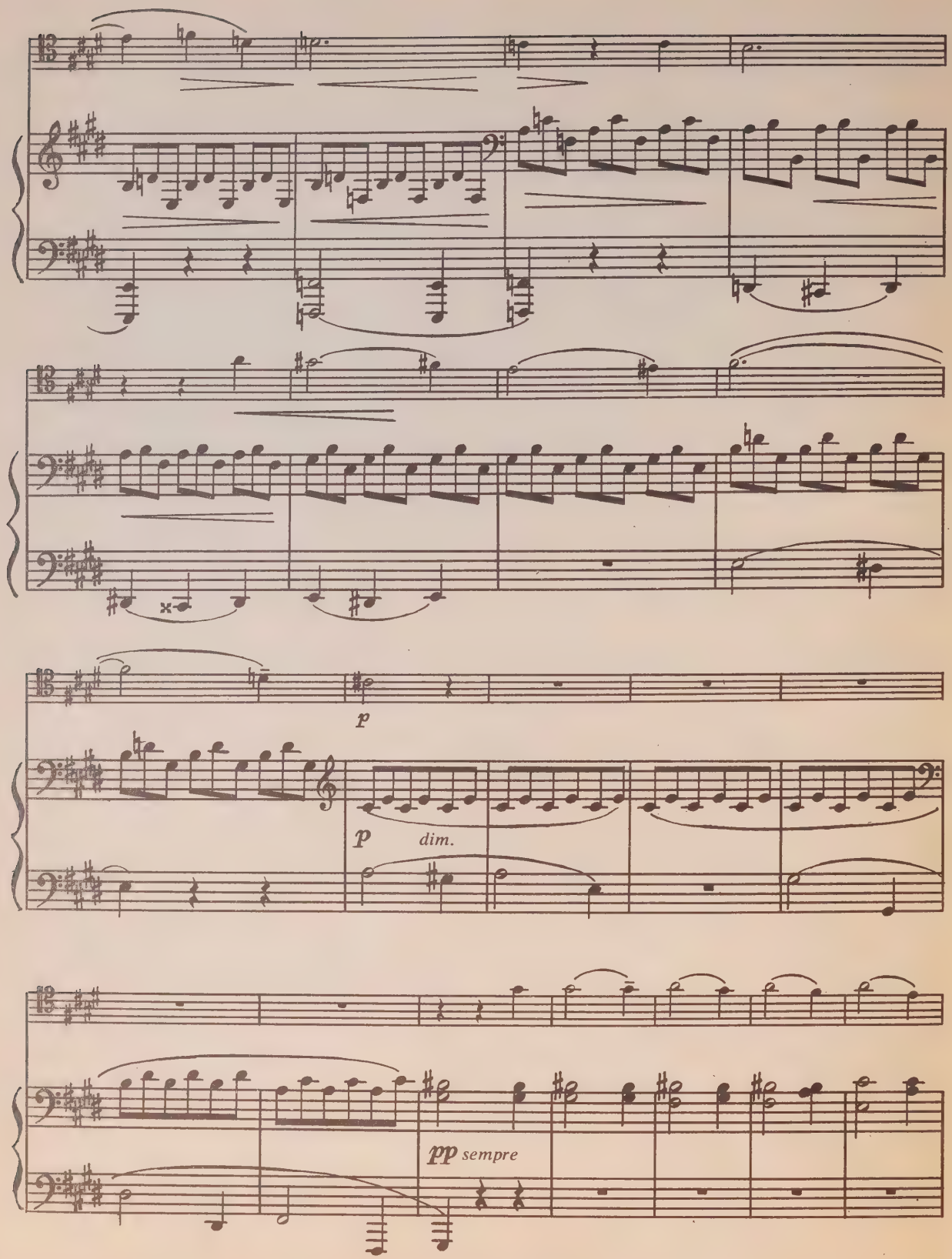
p
p
dim.
pp sempre

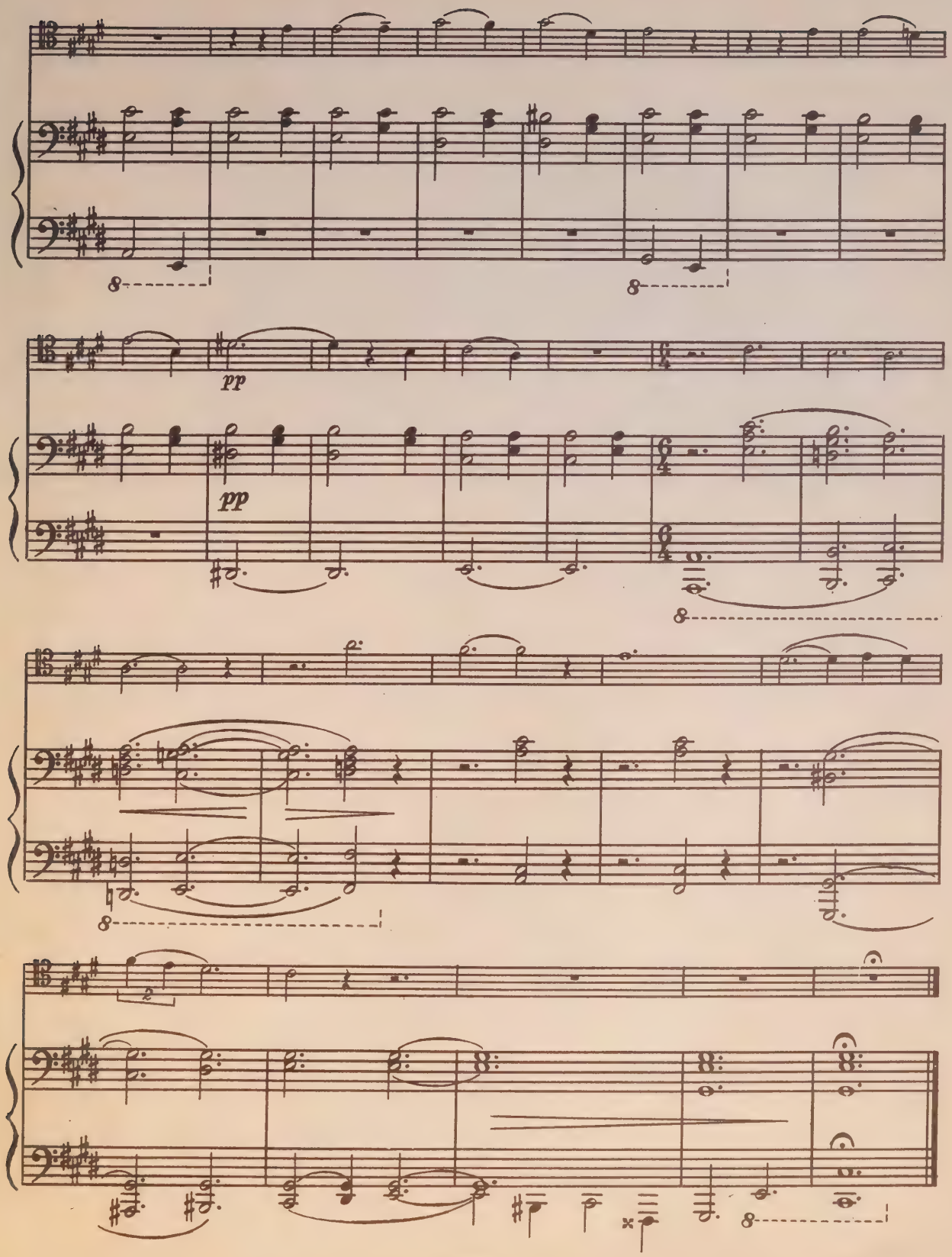
pp
pp

65 к.

СОДЕРЖАНИЕ

Одиночество в поле 3
Звучат нежнее свирели 6
Песня Минны 9
Верное сердце 12
Колыбельная песня 16
Ода Сафо 17
О, если бы я знал обратный путь 19
Осеннее чувство 24

Йоханнес Брамс

ВОСЕМЬ ПЕСЕН

Переложение
для виолончели и фортепиано

Редактор *А. Г. Асламазов*
Худож. редактор *Р. С. Волховер*
Техн. редактор *С. О. Барулева*
Корректор *И. Е. Черникова*
Нотографик *В. И. Федорова*

Н/К

Подписано в печать 27.11.84. Формат 60×90¹/₈. Бумага офсетная № 2. Печать офсетная. Усл. печ. л. 4,5. Уч.-изд. л. 4,58. Изд. № 3088. Тираж 2300 экз. Заказ № 2603. Цена 65 к.

Издательство «Музыка», Ленинградское отделение.
191123, Ленинград, ул. Рылеева, 17.

Ленинградская фабрика офсетной печати № 1 Союзполиграфпрома Государственного комитета СССР по делам издательств, полиграфии и книжной торговли. 197101, Ленинград, ул. Мира, 3.

Б $\frac{5207030000-603}{026(01)-85}$ 411-85

UNIVERSITY OF TORONTO
FACULTY OF MUSIC
LIBRARY
? Cello

LIBRARY
SEP 10 1996
UNIVERSITY OF TORONTO

76.324
M
235
B73N5
1985
c.1
MUSI

ВОСЕМЬ ПЕСЕН

Й. БРАМС

ОДИНОЧЕСТВО В ПОЛЕ

Редакция А. НИКИТИНА

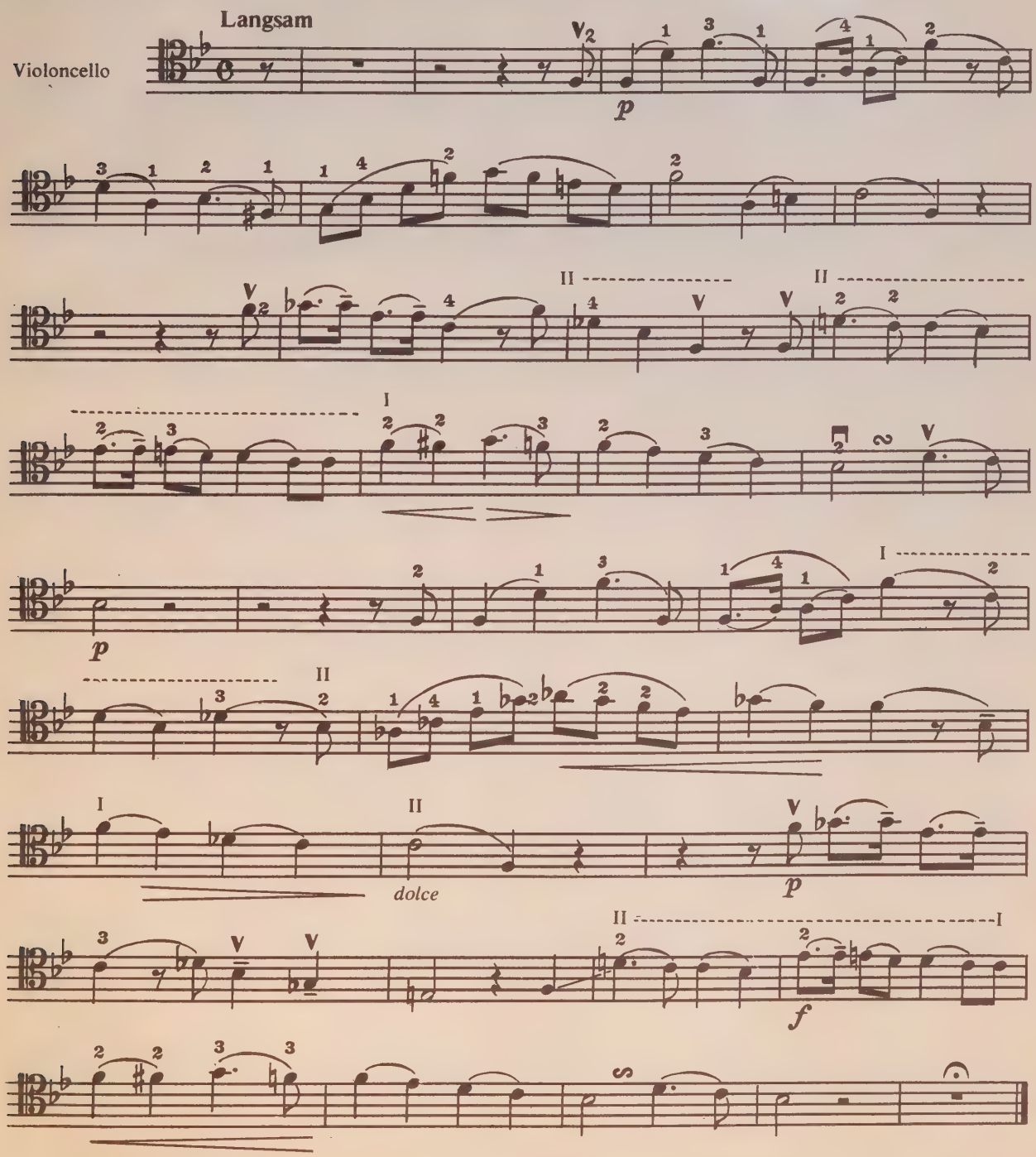

В оригинале — F dur.

ЗВУЧАТ НЕЖНЕЕ СВИРЕЛИ

Редакция А. НИКИТИНА

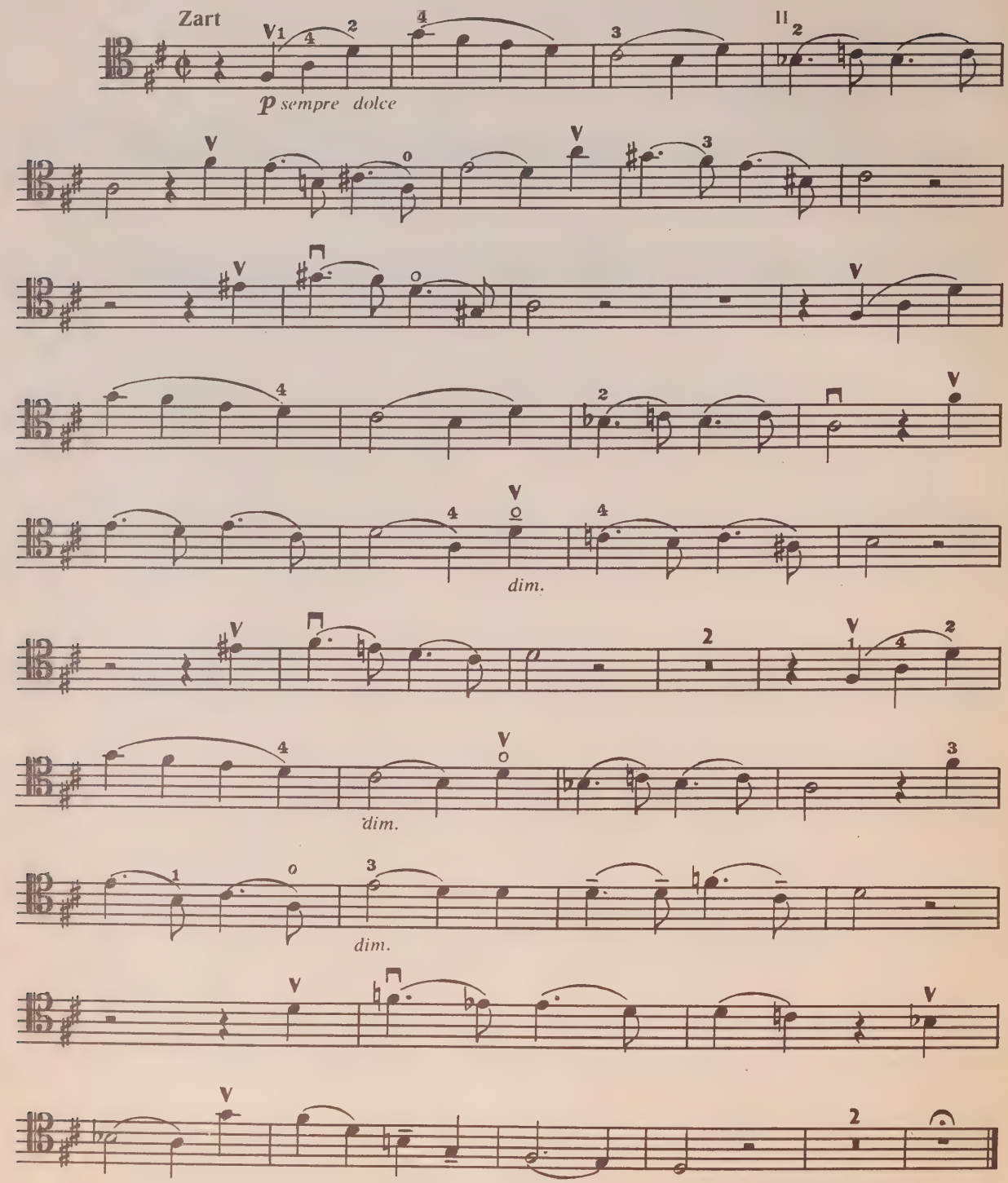

В оригинале A dur.

ПЕСНЯ МИННЫ

Редакция А. НИКИТИНА

Sehr innig, doch nicht zu langsam

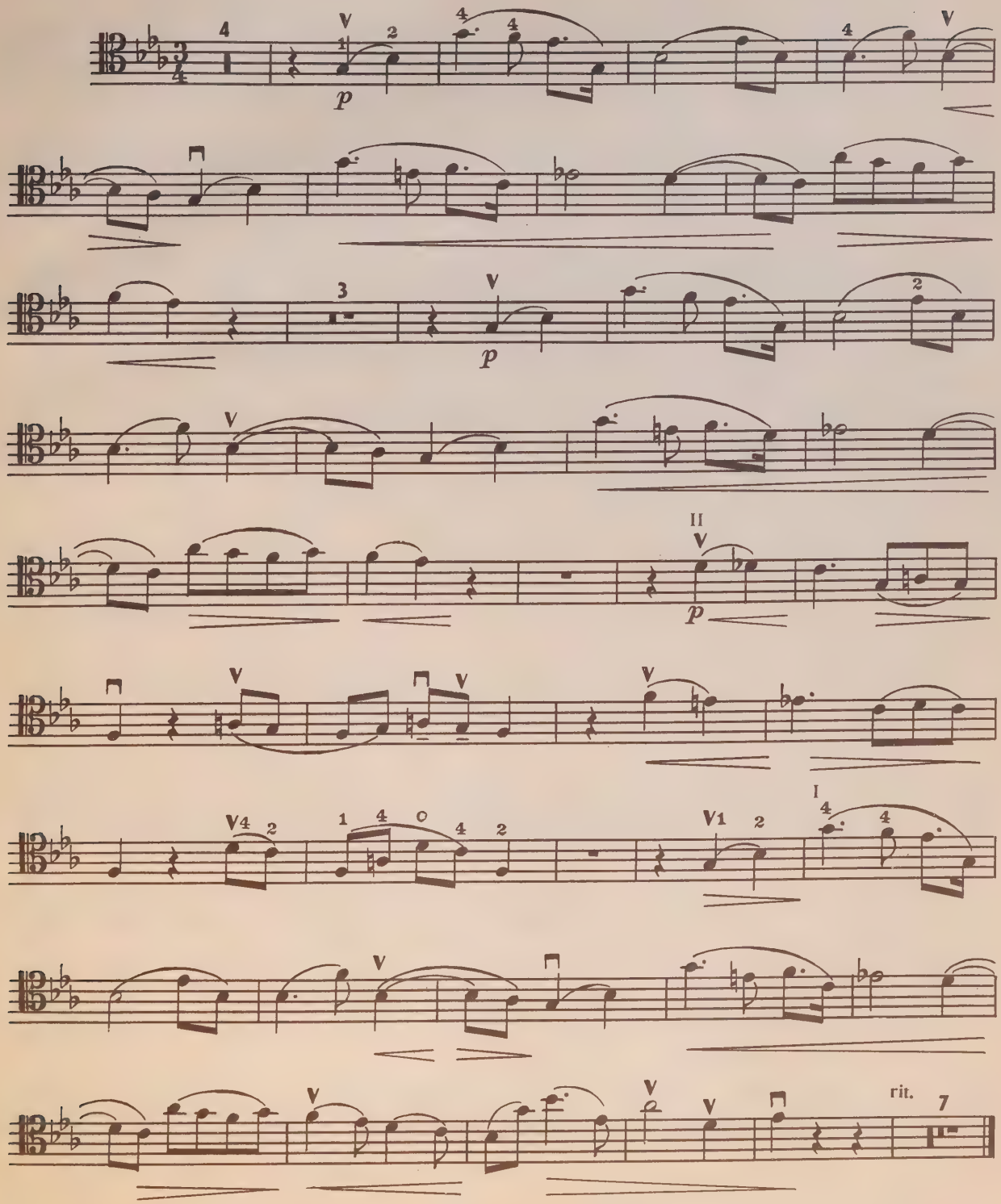

В оригинале — C dur.

ВЕРНОЕ СЕРДЦЕ

Редакция А. НИКИТИНА

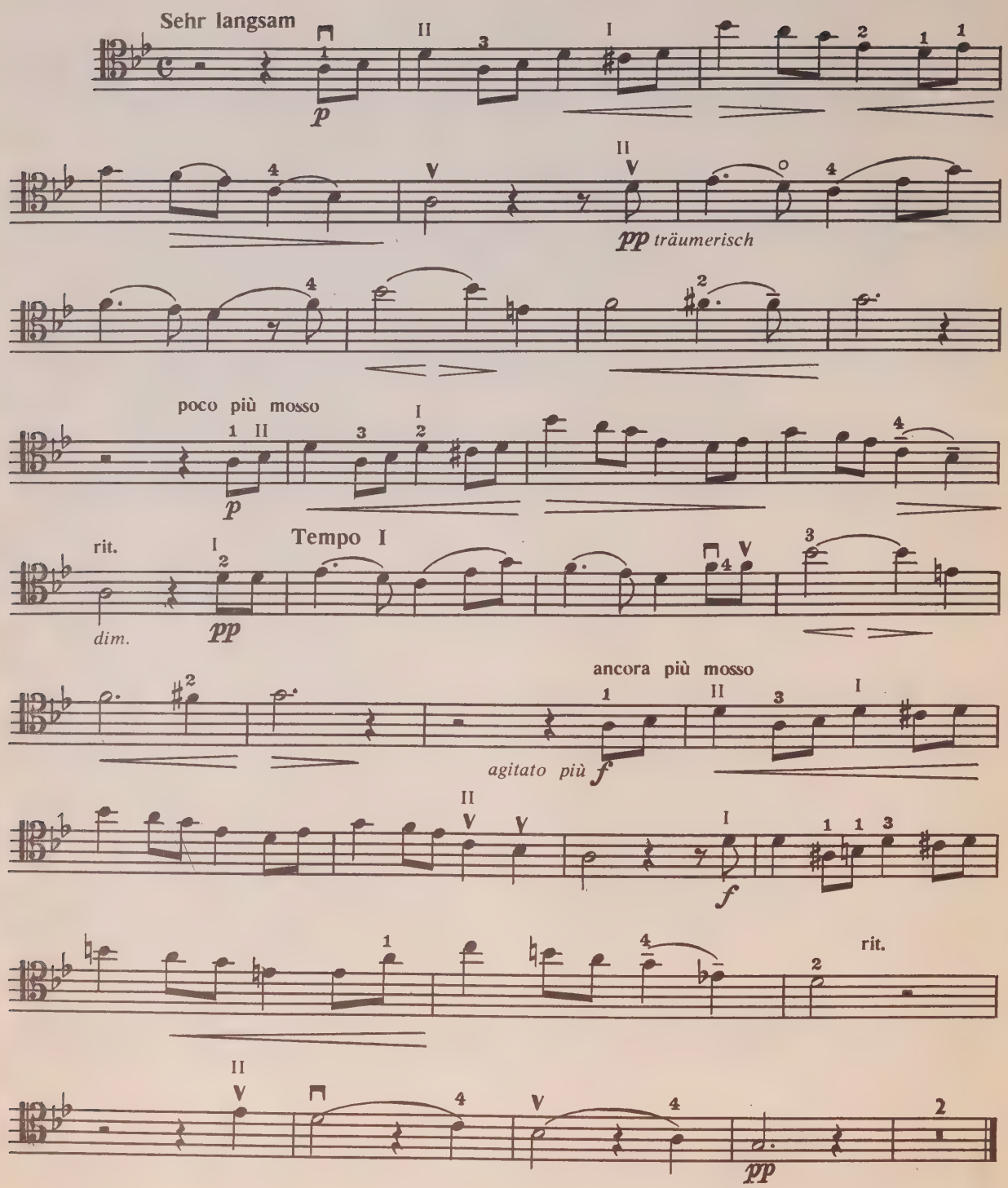

В оригинале — es moll.

КОЛЫБЕЛЬНАЯ ПЕСНЯ

Редакция С. РОЛДУГИНА

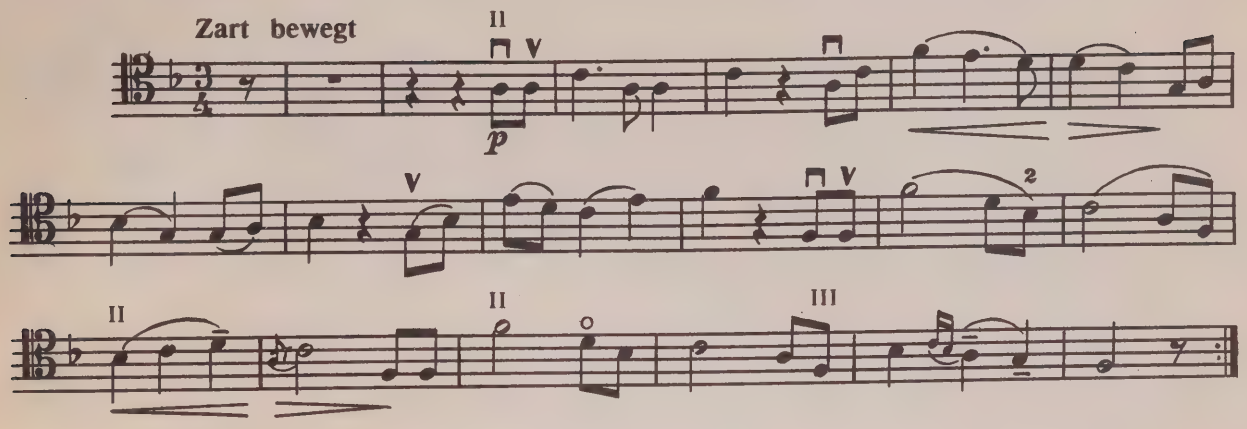

В оригинале — Es dur.

ОДА САФО

Редакция С. РОЛДУГИНА

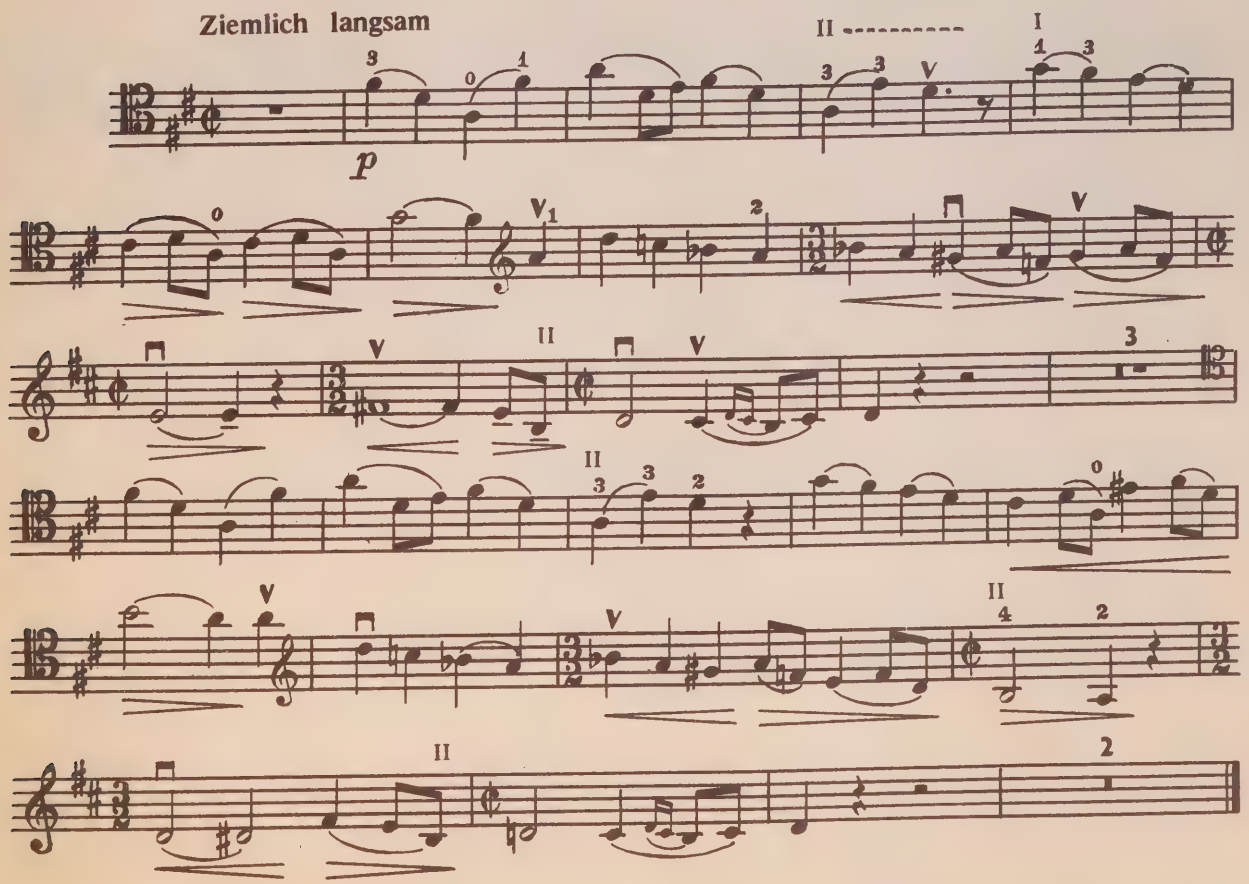

В оригинале — D dur.

О, ЕСЛИ БЫ Я ЗНАЛ ОБРАТНЫЙ ПУТЬ

Редакция С. РОЛДУГИНА

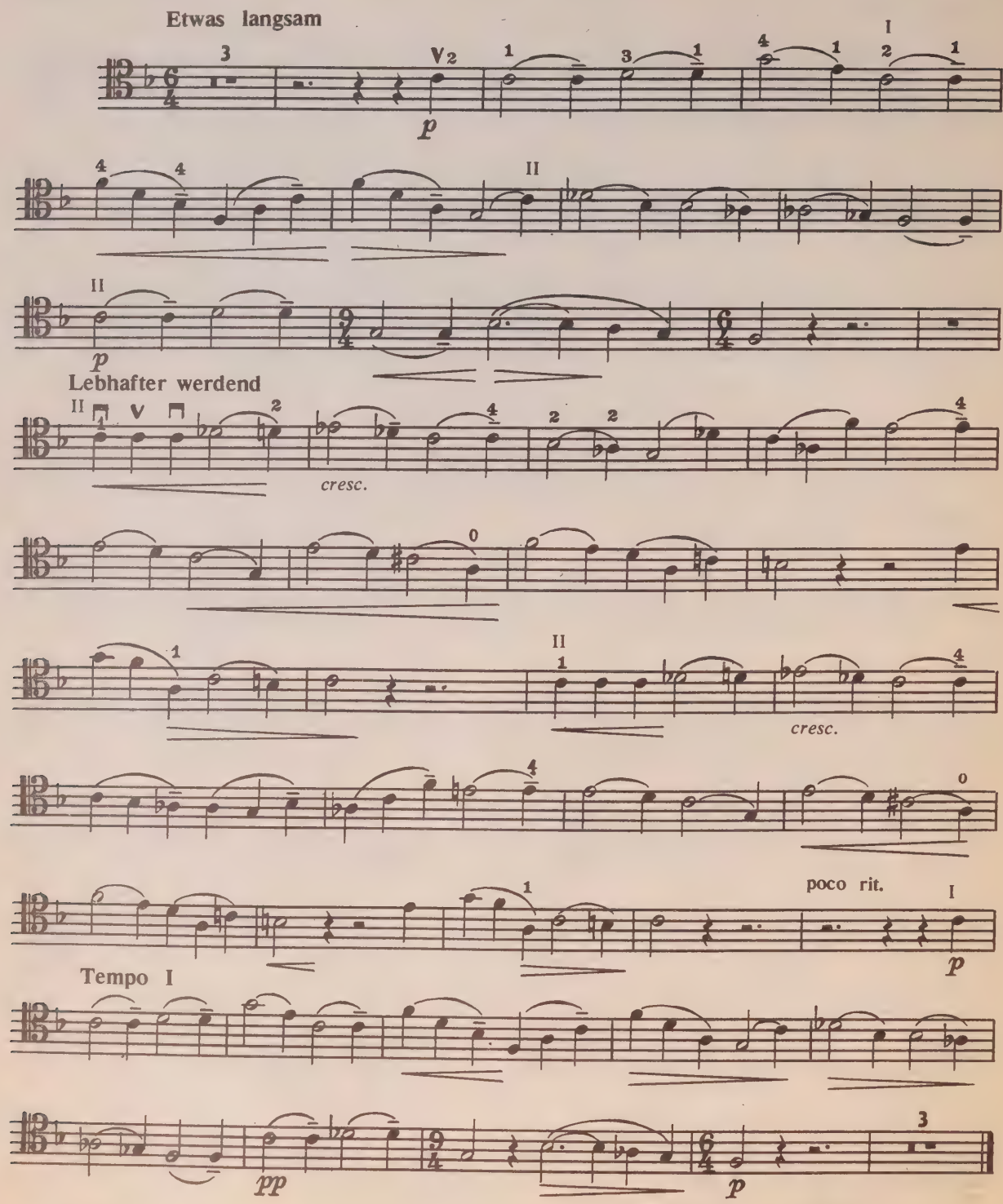

В оригинале — E dur.

ОСЕННЕЕ ЧУВСТВО

Редакция С. РОЛДУГИНА

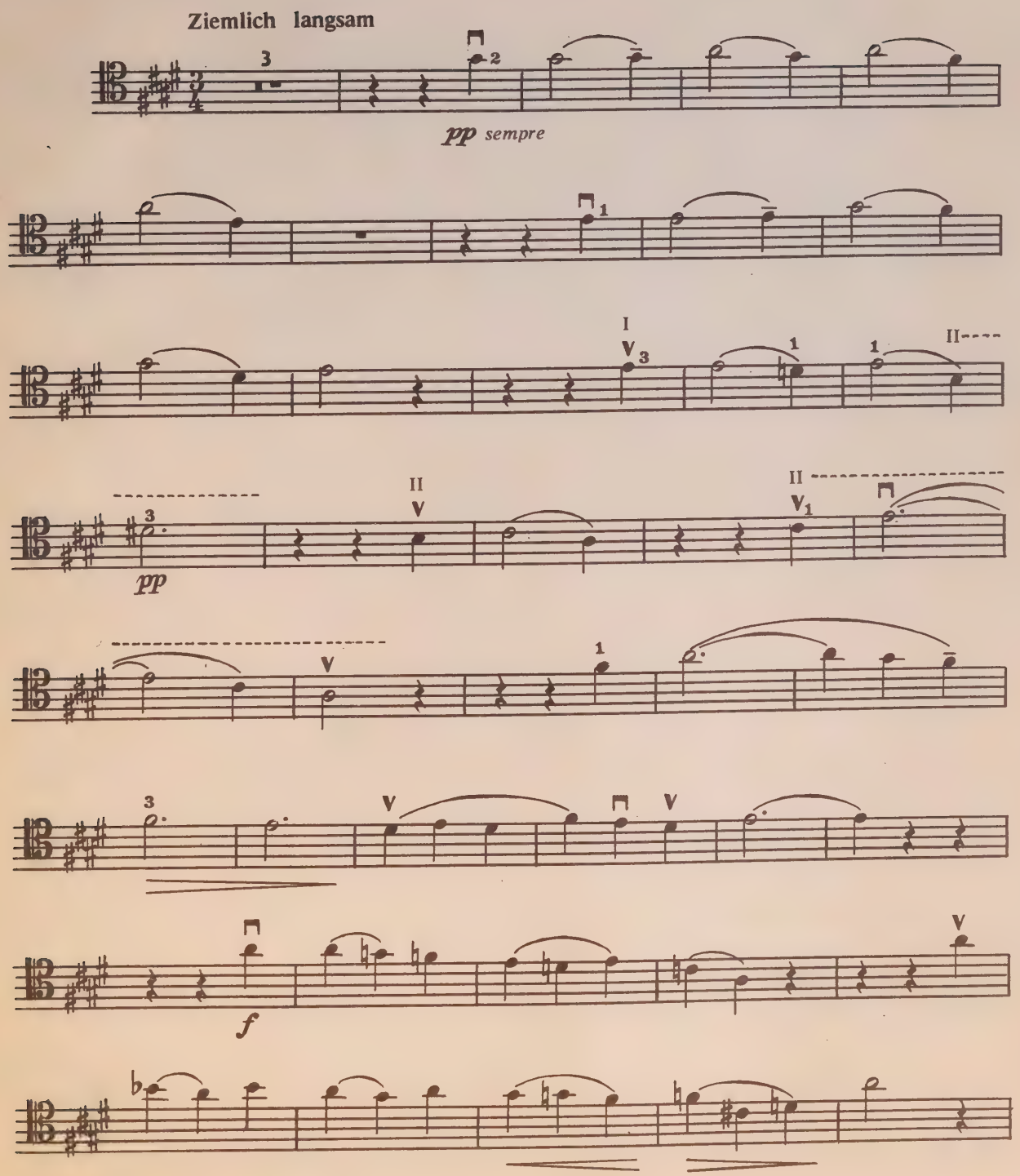

В оригинале — fis moll.

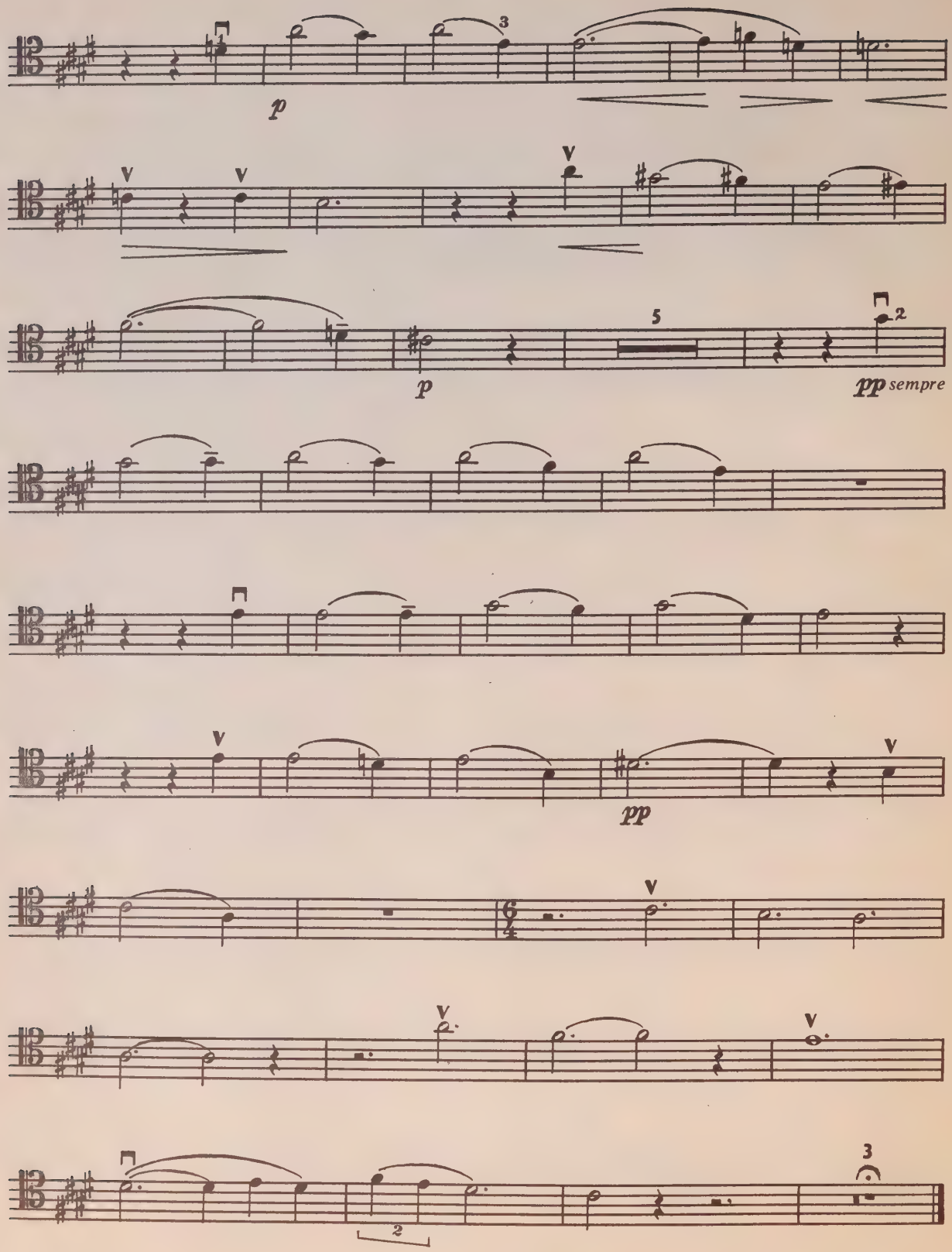
p
p
pp sempre
pp